

秋田市介護支援ボランティア 受入機関一覧表

≡介護保険施設等(No.1~135)≡



社会福祉法人 秋田市社会福祉協議会
介護支援ボランティア担当

TEL 862-7445

FAX 863-6068

〒010-0976 秋田市八橋南一丁目8-2

令和7年1月30日現在

受 入 機 関 一 覧 表

| 登録番号 | 施設名 | 住所 | 登録番号 | 施設名 | 住所 |
|------|---------------------|-----------------------------|------|-------------------------|-----------------------------|
| 1 | ショートステイ和楽 | 011-0912 飯島川端一丁目3番6号 | 17 | 本道の街 ショートステイセンター | 010-0825 柳田字川崎138 |
| 2 | 特別養護老人ホーム 高清水寿光園 | 011-0906 寺内後城6番41号 | 18 | ショートステイこころ | 010-0822 添川字地ノ内5-3 |
| 3 | 介護老人保健施設 悠久荘 | 010-1419 御所野堤台三丁目3番地1 | 19 | ショートステイあらや | 010-1634 新屋沖田町7-2 |
| 4 | きららアーバンパレス | 010-0921 大町二丁目5番1号 | 20 | 特別養護老人ホーム 金寿園 | 010-0145 下新城笠岡字川向28番地 |
| 5 | ショートステイ千乃恵 | 010-1417 四ツ小屋字城下当場253番地4 | 21 | ショートステイ金寿園 | 010-0145 下新城笠岡字川向28番地 |
| 6 | 特別養護老人ホーム 幸楽園 | 010-0136 上新城中字片野4番 | 23 | ケアセンターきらら | 010-1106 太平山谷字中山谷317-1 |
| 7 | ショートステイ幸楽園 | 010-0136 上新城中字片野4番 | 24 | ケアセンターきらら デイサービス | 010-1106 太平山谷字中山谷317-1 |
| 8 | ケアハウスファミリー園 | 010-0042 桜1丁目4番21号 | 25 | デイサービス コリウス | 010-1423 仁井田字大野174-3 |
| 9 | 介護老人保健施設 三楽園 | 011-0911 飯島字堀川84番地20 | 27 | 桜の園 通所リハビリテーション | 010-0057 下北手梨平字登館8番地 |
| 10 | ショートステイ花さくら | 010-0822 添川字添川170番地7 | 28 | 外旭川 デイサービスセンター幸 | 010-0802 外旭川字鳥谷場136番地 |
| 11 | 介護老人保健施設 ふれ愛の里 | 010-1653 豊岩小山字中山216番地27 | 30 | ひだまり デイサービスセンター | 010-0002 東通仲町4番1号 アルヴェ5階 |
| 12 | 特別養護老人ホーム 大平荘 | 010-1101 太平八田字藤の崎231番地3 | 32 | 介護老人保健施設 ニコニコ苑 | 010-0146 下新城中野字琵琶沼138番地1 |
| 14 | 特別養護老人ホーム 一つ森 | 010-1403 上北手荒巻字鳥越229番1号 | 34 | 老人デイサービス リフレッシュコア茨島 | 010-0065 茨島四丁目12番43号 |
| 15 | 介護老人保健施設 桜の園 | 010-0057 下北手梨平字登館8番地 | 35 | 旭川 デイサービスセンター | 010-0822 添川字地ノ内143番地5 |
| 16 | 介護老人保健施設 あいぜん苑 | 010-0134 上新城道川字愛染58番地 | 36 | 特別養護老人ホーム やすらぎホームけやき | 010-1412 御所野下堤五丁目1番5号 |

受 入 機 関 一 覧 表

| 登録番号 | 施設名 | 住所 | 登録番号 | 施設名 | 住所 |
|------|------------------------|----------------------------|------|-------------------------|---------------------------|
| 37 | 秋田けやき会 デイサービスセンター | 010-1412 御所野下堤五丁目1番5号 | 55 | 社会福祉法人はまなす会 ケアハウス土崎 | 011-0946 土崎港中央三丁目4番40号 |
| 38 | 八橋 デイサービスセンター | 010-0976 八橋南一丁目8番2号 | 58 | みらい デイサービスセンター | 010-0947 川尻上野町1-19 |
| 40 | ア・ラ・ヤでデイ | 010-1636 新屋比内町13番1号 | 59 | ニチイケアセンター秋田 | 010-0061 卸町五丁目1-33 |
| 41 | ショートステイ東通 | 010-0004 東通観音前1-2 | 60 | デイサービスセンター スマイル輝 | 011-0931 将軍野東一丁目4番38号 |
| 43 | アースワン御所野 ショートステイ | 010-1419 御所野堤台二丁目2番19号 | 61 | デイサービスセンター 緑水苑 | 010-1222 雄和石田字苗代沢25-1 |
| 45 | 秋田ひまわりの家 | 010-0058 下北手桜字新桜谷地85 | 62 | デイサービスセンター あいらんど | 011-0947 飯島新町一丁目3番15号 |
| 46 | 介護老人保健施設 遊心苑 | 010-0822 添川字境内川原196番地1 | 63 | 秋田市北部ケアセンター ゆりかご | 011-0911 飯島字寄進田94-1 |
| 47 | 本道の街 デイサービスセンター | 010-0825 柳田字川崎138番地 | 65 | 遊心苑通所 リハビリテーション事業所 | 010-0822 添川字境内川原196番地1 |
| 48 | 高尾温泉デイサービス 赤とんぼ | 010-1233 雄和女米木字高麓沢45番地 | 67 | ショートステイ ラ・ボア・ラクテ | 010-0851 手形字西谷地1-2 |
| 49 | 仁井田デイサービスセンター ふきむすめ | 010-1423 仁井田字仲谷地282番地 | 69 | 愛の家小規模多機能型 居宅介護秋田外旭川 | 010-0802 外旭川堂ノ前174-1 |
| 50 | 特別養護老人ホーム 南寿園 | 010-1406 上北手猿田字後谷地108-3 | 70 | ハートフルケア秋田 ショートステイ | 010-0062 牛島東五丁目2番52号 |
| 51 | 南寿園 ショートステイ | 010-1406 上北手猿田字後谷地108-3 | 71 | ハートフルケア秋田 デイサービスセンター | 010-0062 牛島東五丁目2番52号 |
| 52 | 南寿園 デイサービスセンター | 010-1406 上北手猿田字後谷地108-3 | 72 | 介護老人保健施設 千秋苑 | 010-0802 外旭川字神田592番地 |
| 53 | 介護老人保健施設 友愛の郷 | 010-1654 浜田字元中村280番地29号 | 73 | ショートステイ陽福苑 | 010-0051 下北手松崎字上崎47-1 |
| 54 | 特別養護老人ホーム 新成園 | 010-1654 浜田字元中村280番地9号 | 75 | 特別養護老人ホーム 花の家 | 010-1222 雄和石田字苗代沢18 |

受 入 機 関 一 覧 表

| 登録番号 | 施設名 | 住所 | 登録番号 | 施設名 | 住所 |
|------|------------------------------|----------------------------|------|-------------------------------|----------------------------|
| 77 | 特別養護老人ホーム ほどの | 010-0911 保戸野すわ町8-24 | 97 | 小規模多機能型居宅介護事業所 ありがとう | 010-1654 浜田字後谷地9番2号 |
| 79 | 特別養護老人ホーム 中通 | 010-0001 中通4丁目3-23 | 98 | 特別養護老人ホーム めくもり山王 | 010-0941 川尻町字大川反233番地59 |
| 80 | 特別養護老人ホーム 光峰苑 | 010-0822 添川字矢坂16番地1 | 99 | 松寿会 老人デイサービスセンター | 010-1654 浜田字陣ヶ原35-13 |
| 81 | 光峰苑ショートステイ ケアホテル鶴木台 | 010-0822 添川字鶴木台65番地3 | 100 | 特別養護老人ホーム 八橋 | 010-0961 八橋イサノー丁目2番4号 |
| 82 | 社会福祉法人秋田中央福祉会 ケアプラザあきた中央 | 010-0802 外旭川字三千刈114-1 | 101 | 介護老人保健施設 なぎさ | 011-0946 土崎港中央四丁目4番23号 |
| 83 | ファミリー園 デイサービスセンター | 010-0042 桜一丁目4番21号 | 102 | 大学病院前認知症デイサービス (小規模型) | 010-0041 広面二階堤20-1 |
| 84 | 介護老人保健施設 山盛苑 | 010-1106 太平山谷字中山谷227番地2 | 103 | デイサービスめくもり山王 | 010-0941 川尻町字大川反233番地59 |
| 85 | 特別養護老人ホーム リンデンバウムいずみ | 010-0817 泉菅野二丁目17番11号 | 104 | 介護老人保健施設 シルバーケアセンター清遊園 | 019-2611 河辺戸島字上野4番地3 |
| 86 | リンデンバウムいずみ デイサービスセンター | 010-0817 泉菅野二丁目17番11号 | 105 | デイサービスセンターのぞみ | 010-1403 上北手荒巻字堺切48 |
| 90 | 地域密着型特別養護老人ホーム うぐいす城東 | 010-0041 広面字宮田32番地1 | 106 | 医療法人正和会 五十嵐記念病院 在宅総合ケアセンター | 011-0946 土崎港中央一丁目17番23号 |
| 92 | 有料老人ホーム よつば | 010-0925 旭南二丁目3番17号 | 107 | 認知症高齢者グループホーム うららか | 010-1414 御所野元町四丁目2番3号 |
| 93 | 小規模多機能型居宅介護事業所 ひかり苑 | 010-1632 新屋大川町11番18号 | 108 | グループホーム サラ | 010-1608 新屋北浜町21-47 |
| 94 | ショートステイ笑 | 010-0041 広面字鬼頭105番地 | 109 | 介護付有料老人ホーム ソフィー | 011-0935 将軍野向山13-42 |
| 95 | 認知症対応型共同生活介護事業所 グループホーム幸樹 | 010-0918 泉南一丁目4番20号 | 110 | 介護付有料老人ホーム グリーン | 010-0802 外旭川三後田184 |
| 96 | 特別養護老人ホーム ひなた | 011-0945 土崎港西三丁目11番5号 | 111 | グループホーム やばせ 翔裕館 | 010-0973 八橋本町三丁目14番18号 |

受 入 機 関 一 覧 表

| 登録番号 | 施設名 | 住所 | 登録番号 | 施設名 | 住所 |
|------|---|----------------------------|------|---------------------------|---------------------------|
| 112 | ショートステイ牛島 | 010-0602 牛島東六丁目5-17 | 131 | ショートステイおぐら | 019-2601 河辺和田字坂本北470-3 |
| 114 | 小規模多機能型居宅介護事業所 いいじま | 011-0911 飯島字飯島水尻436番 | 132 | 小規模多機能型居宅介護事業所 花みずき | 010-0822 添川字添川170-21 |
| 115 | デイサービスセンター ふきのとう | 010-0116 金足小泉字湯向86-1 | 133 | 看護小規模多機能型居宅介護 リンデンバウム | 010-0807 泉菅野二丁目17番11号 |
| 116 | 医療法人正和会 五十嵐記念病院 通所リハビリテーション | 011-0946 土崎港中央一丁目17番23号 | 134 | 地域密着型特別養護老人ホーム ふらっとけやき | 010-1412 御所野下堤五丁目1番8号 |
| 117 | ニチイケアセンター御所野 | 010-1414 御所野元町三丁目3番3号 | 135 | 松寿会軽費老人ホーム(A型) だいせん | 010-1632 新屋大川町17番地3 |
| 118 | ショートステイほほえみ館 | 011-0951 土崎港相染町字大谷地35-1 | | | |
| 119 | つどい処グッと楽 デイサービスセンター悠々くらぶ | 011-0942 土崎港東四丁目2-43 | | | |
| 120 | デイサービスセンターひなた | 011-0946 土崎港中央三丁目4-39 | | | |
| 121 | ショートステイひなた | 011-0946 土崎港中央三丁目4-39 | | | |
| 123 | 特別養護老人ホーム 中通アネックス | 010-0001 中通五丁目8-15 | | | |
| 124 | 特別養護老人ホーム ラソ茨島 | 010-0065 茨島六丁目17-11 | | | |
| 125 | デイサービスおぐら | 019-2601 河辺和田字坂本北470-1 | | | |
| 128 | 小規模多機能型居宅介護事業所 りぼん | 010-0044 横森一丁目13-7 | | | |
| 129 | 特定施設入居者生活介護（介護予防） サービス付き高齢者向け住宅ゆきわり草 | 010-0934 川元むつみ町3-32 | | | |
| 130 | 地域密着型通所介護 デイサロン えにしあ | 010-0041 広面字蓮沼21-1 | | | |

| 1 ショートスティ ^{わらく} 和楽 | | | |
|-----------------------------|--------------------------------------|-----------|-----------|
| 住所 | 011-0912 飯島川端一丁目3番6号 | | |
| 施設紹介 | 地域の方々と交流を深めて、和やかに楽しく生活できる施設を目指しています。 | | |
| ボランティア 活動内容 | 曜日 | 時間 | 持ち物 |
| 車いす清掃 | 毎日 | 随時 | なし |
| 除草 | | | 軍手 タオル |
| 余興・芸能 | 要相談 | 15時 前後 | なし |

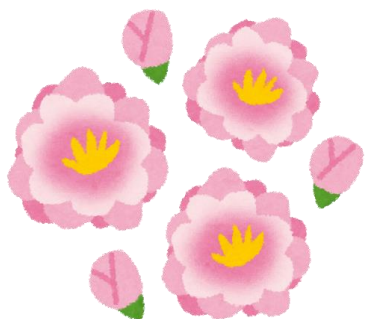

| 2 とくべつようごろうじん ^{たかしみずじゅこうえん} 特別養護老人ホーム 高清水寿光園 | | | |
|---|--|------------------------------------|-------------|
| 住所 | 011-0906 寺内後城6番41号 | | |
| 施設紹介 | 『いつもやさしく 地域のみなさんを支えたい』 ○関連諸法令を遵守し、ご利用者様の安定した生活の確保とともに、地域から信頼されるサービス提供と施設運営に努めます。 | | |
| ボランティア 活動内容 | 曜日 | 時間 | 持ち物 |
| 施設行事 手伝い | 随時 相談 | 要相談 | |
| 余興 芸能披露 | | | |
| 清掃・環境 整備等 | | | |
| 食堂の 配膳・下膳 | | | |
| 洗濯物の 整理等 | 月～金 | 11:00～ 13:00 10:30～ 11:30 | エプロン 内履き |
| 話し相手 移動補助 | | 随時 | |

| 3 かいごろうじんほけんしせつ ^{ゆうきゆうそう} 介護老人保健施設 悠久荘 | | | |
|---|---|----------------|-------------------------------|
| 住所 | 010-1419 御所野堤台三丁目3番地1 | | |
| 施設紹介 | 行事をとおして、ボランティアの皆さんと一緒に利用者の皆さんが楽しい時間を過ごしてほしいと思います。 | | |
| ボランティア 活動内容 | 曜日 | 時間 | 持ち物 |
| お誕生会・行事 での 余興・芸能披露 | 随時 相談 | 要相談 | |
| シーツ交換 | 毎週 火・水 | 9:30～ 11:30 | 内履き エプロン 水分補給の為 の飲み物 |



| 4 きららアーバンパレス | | | | |
|---------------------------|--|-----------------|-----|--|
| 住所 | 010-0921 大町二丁目5番1号 | | | |
| 施設紹介 | 県庁・市役所・秋田駅など車で数分の距離にあり、交通の便もよく、この立地条件を生かし、ご家族様・ご友人の方がいつでもお会いいただけるすばらしい環境です。保育園・学童クラブを併設し、リハビリ施設も充実しており、0歳児から高齢者まで幅広い年代の方が利用される総合医療ステーション（主力は介護福祉施設）です。 | | | |
| ボランティア活動内容 | 曜日 | 時間 | 持ち物 | |
| 芸能披露 (民謡・歌謡) | 月～金 | 13:00～ 15:00 | 内履き | |
| レクリエーション補助 (カラオケ・ゲーム等) | | 15:30～ 16:30 | | |

※冬季受入休止

| 5 ショートステイ千乃恵 <small>せんのみぐみ</small> | | | | |
|------------------------------------|---|-----------------|---------------|--|
| 住所 | 010-1417 四ツ小屋字城下当场253番地4 | | | |
| 施設紹介 | 平成24年4月にオープンした新しい施設です。家庭的な雰囲気の中で地域の皆様に支えられながら様々な行事を行い、一人ひとりのペースに合ったその人らしい生活ができるように取り組んでいます。 | | | |
| ボランティア活動内容 | 曜日 | 時間 | 持ち物 | |
| 車いす等 介護器具清掃 | 1/週 | 10:00～ 12:00 | 内履き | |
| 洗濯物 たたみ | 月・火 木・金 | 14:00～ 15:00 | エプロン 内履き | |
| 食堂の 配膳・下膳 | 毎日 | 11:30～ 13:30 | | |
| シーツ交換 | 水 | 9:00～ 11:00 | 内履き | |
| 話し相手 | 毎日 | 随時 | | |
| 余興・芸能 披露 | 随時 相談 | 要相談 | 軍手・タオル 着替え | |
| 施設敷地内の 草刈り・窓ふき | 第3水 | 9:00～ 11:00 | | |

| 6 とくべつようごろうじん 特別養護老人ホーム 幸楽園 <small>こうらくえん</small> | | | | |
|--|---|------------------------|-------------|--|
| 住所 | 010-0136 上新城中字片野4番 | | | |
| 施設紹介 | 利用者個々を尊重し、その人らしく暮らしていただける「温かみのある生活の場」を提供できるよう、職員一同頑張っております。 | | | |
| ボランティア活動内容 | 曜日 | 時間 | 持ち物 | |
| 将棋相手 | 火・金 以外 | 11～13時 以外で 1時間程度 | スリッパ は有り | |
| 昔話等の 読み聞かせ | 月～金 | | | |
| 話相手 | | | | |
| 趣味を活かした 余暇活動手伝い | 随時 相談 | 要相談 | | |
| 洗濯物 たたみ | 第1・3 (月)以外 | 9:00～ 16:00 | | |
| 車椅子清掃 | 月～金 | 9:00～ 16:00 | | |

| | | | |
|--------------------|---|--------------------------------------|-----|
| 7 | <small>こうらくえん</small> ショートステイ幸楽園 | | |
| 住所 | 010-0136 上新城中字片野4番 | | |
| 施設紹介 | 「その人の個性に応じた生活の援助」 を心掛け、職員全員が明るく礼節を 持って接しています。 | | |
| ボランティア 活動内容 | 曜日 | 時間 | 持ち物 |
| 話し相手及び レクリエーション | 月～金 | ①10:00 ～11:30 ②14:00 ～15:30 | 内履き |



| | | | |
|----------------|---|------------------------------------|--------------------------|
| 8 | <small>えん</small> ケアハウス ファミリー園 | | |
| 住所 | 010-0042 桜一丁目4番21号 | | |
| 施設紹介 | 高齢のため独立して生活するには不 安がある方に安心・安全な生活をし て頂けるよう管理運営がなされてい る施設です。プライバシーを守りな がらも、御家族のように助け合って 楽しく生活されております。 | | |
| ボランティア 活動内容 | 曜日 | 時間 | 持ち物 |
| 余興 芸能披露 | 随時 相談 | 要相談 | 内履き |
| 施設敷地内の 草刈り | 毎週 日曜日 | 10:00～ 11:00 14:00～ 16:00 | 軍手 タオル 着替え |
| 散歩・外出 移動の補助 | 随時 相談 | 要相談 | 動きやすい 服装 外履き 帽子 |

| | | | |
|----------------|---|-----|-----|
| 9 | <small>かいごろうじんほけんしせつ</small> <small>さんらくえん</small> 介護老人保健施設 三楽園 | | |
| 住所 | 011-0911 飯島字堀川84番地20 | | |
| 施設紹介 | 利用者・家族・地域住民の皆様・職員間 など皆さんと仲良く連携と親交を深めて いきます。日々、優しく暖かく笑顔で今 「生きていることが楽しい」と過ごせる ように、安全で安心できる施設、信頼さ れる介護を目指します。 | | |
| ボランティア 活動内容 | 曜日 | 時間 | 持ち物 |
| 芸能披露 | 随時 相談 | 要相談 | |
| 話し相手 | 月～金 | 随時 | 内履き |



| | | | |
|------------|---|-----------------|------------------|
| 10 | ショートステイ ^{はな} 花さくら | | |
| 住所 | 010-0822 添川字添川170番地7 | | |
| 施設紹介 | 秋田市のさとみ温泉から仁別方面に向かった、添川地区で自然に囲まれた環境で利用できるショートステイ花さくらです。利用者様個々に合わせたケアを行うよう心掛けるとともに、ご家族とのつながりを大切にできるように心掛けています。 秋田駅より交通手段としてバスはありますが、本数が不足のためバスをご利用の際はご注意ください。 | | |
| ボランティア活動内容 | 曜日 | 時間 | 持ち物 |
| 余興・芸能披露 | 随時相談 | 要相談 | |
| 将棋相手 | 随時 | | 内履き |
| リネン交換 | 日曜日 | 9:00～ 11:00 | エプロン 内履き |
| 話し相手 | 毎日 | | 内履き 動きやすい服装 |
| 敷地内環境整備 | | | 軍手・タオル 着替え・長靴 |
| 洗濯物たたみ | 毎日 | 14:00～ 16:00 | エプロン 内履き |

| | | | |
|---------------------------------------|--|-----------------|-------------|
| 11 | かいごろうじんほけんしせつ ^{あい} ふれ愛の里 ^{さと} | | |
| 住所 | 010-1653 豊岩小山字中山216番地27 | | |
| 施設紹介 | 御利用者様の意思を尊重するケアを目指し、リハビリを行い心身諸機能の維持、改善や日常生活行動の向上に努めている施設です。 ボランティアを受け入れ、快く活動できる場を提供します。 | | |
| ボランティア活動内容 | 曜日 | 時間 | 持ち物 |
| 余興・芸能披露 | 随時 相談 | 10:00～ 11:00 | |
| 車いす等清掃 | 月～金 | 要相談 | 動きやすい 服装 |
| 衣類の修理 など軽作業 | 火・金 | 13:30～ 15:30 | エプロン |
| 囲碁・将棋 相手 | 月～水 | 14:00～ 16:00 | |
| 話し相手 | 月～金 | 随時 | 内履き |
| ※送迎は出来ませんので施設まで通うことが出来る方とします（無料駐車場あり） | | | |

| | | | |
|------------|---|-----------------|--------------------|
| 12 | とくべつようごろうじん ^{たいへいそう} 特別養護老人ホーム 大平荘 | | |
| 住所 | 010-1101 太平八田字藤の崎231の3 | | |
| 施設紹介 | 秋田市太平地区の田園地帯に昭和53年に開設、定員60名の多床室の施設です。併設事業では短期入所(40名)居宅介護支援の事業を実施し、他にも市内中心部に3ヶ所のケアサービスセンターを運営しています。また、施設を利用されている方々の個別の思いを大切にした介護を目指すと共に、地域やご家族との繋がりを大切にしていきます。 | | |
| ボランティア活動内容 | 曜日 | 時間 | 持ち物 |
| 余興・芸能披露 | | 要相談 | |
| 外出補助 | 随時相談 | | |
| シーツ交換 | | 10:00～ 12:00 | 動きやすい 服装 内履き |
| 話し相手 | 毎日 | 随時 | |
| 裁縫 | 毎月 1回 | 午前中 | |



| | | | | |
|-----------------|--|----------------|------------------------|--------------|
| 14 | とくべつようごろうじん 特別養護老人ホーム | | | ひと もり 一つ森 |
| 住所 | 010-1403 上北手荒巻字鳥越229番地1号 | | | |
| 施設紹介 | 入居者一人ひとりの長年の生活リズム、スタイルを変えることなく、今までの暮らしを継続できるよう個々の思いに寄りそうことを方針としています。また、地域に根ざした施設として、交流を深めることに努めています。 | | | |
| ボランティア 活動内容 | 曜日 | 時間 | 持ち物 | |
| 洗濯物 たたみ | 毎日 | 随時 | なし | |
| 話し相手 | | | 動きやすい 服装 内履き | |
| 車いす清掃 | | | | |
| 車椅子クワイア 空気調整 | | | | |
| 窓拭き | 随時 | | | |
| 縫い物 | 相談 | | なし | |
| 浴室清掃 | 毎週 日曜日 | 9:00~ 11:00 | 動きやすい服 装・タオル | |
| 施設敷地内の 草刈り | 季節に より随 時相談 | | 動きやすい服 装・軍手・タオ ル | |

| | | | | |
|--|--|-----------------|-------------|---------------|
| 15 | かいごろうじんほけんしせつ 介護老人保健施設 | | | さくらのその 桜の園 |
| 住所 | 010-0057 下北手梨平字登館8番地 | | | |
| 施設紹介 | 地域に根ざし開かれた施設として、高齢者の皆様やそのご家族、そして地域の皆様がともに笑顔で暮らす手助けができますよう『おもいやり』と『ぬくもり』のあるケアを目指しております。 | | | |
| ボランティア 活動内容 | 曜日 | 時間 | 持ち物 | |
| レクリエーション 参加支援 | 月~金 | 14:00~ 16:00 | 動きやすい 服装 | |
| 話し相手 | | 9:30~ 11:30 | エプロン 内履き | |
| ※曜日・時間については、あくまで目安です。 ボランティアの方のご希望に合わせてできる限り調整致します。 | | | | |



| | | | |
|-----------------------|--|---------------------------|-----------------|
| 16 | かいご ろうじん ほけん しせつ えん 介護老人保健施設 あいぜん苑 | | |
| 住所 | 010-0134 上新城道川字愛染58番地 | | |
| 施設紹介 | 緑豊かな自然の中で、あたたかい心で自立を支援し、地域に愛される施設を目指します。*土崎駅、組合総合病院から乗合バスが運行されています。詳しくは苑にお問い合わせください。 | | |
| ボランティア 活動内容 | 曜日 | 時間 | 持ち物 |
| 囲碁・将棋 マージャン相手 | 要相談 | | 内履き |
| 車いす掃除 | 平日 | 随時 | 動きやすい 服装・内履き |
| 話し相手 | | | 内履き |
| 食事・お茶くみ 配膳・下膳 | 毎日 | 11:00~ 12:30の うち1時間 | エプロン 内履き |
| 余興・芸能披露 | 要相談 | | |
| 抹茶たて | 第3 月曜日 | 14:00~ 15:00 | 内履き |
| 作業活動参加支援(書道・手芸・昔遊びなど) | 月・木 | 16:00~ 17:00 | |
| 散歩付き添い (苑内) | | 随時 | 動きやすい服装 |

| | | | |
|----------------|---|-----|-------------|
| 17 | ほんどう まち 本道の街ショートステイセンター | | |
| 住所 | 010-0825 柳田字川崎138 | | |
| 施設紹介 | 『共感と協働』『安心と信頼』『優しさと人間味豊かなケアの実現』という晃和会3つの基本理念のもと一層の地域福祉向上に尽力いたします。又、安心できる介護サービスを提供できるよう、生きがいのある、楽しみのある、何より安心のできる毎日を送れるよう、施設を目指します。 | | |
| ボランティア 活動内容 | 曜日 | 時間 | 持ち物 |
| 食堂の 配膳・下膳 | | | エプロン 内履き |
| 話し相手 | 毎日 | 随時 | 内履き |
| シーツ交換 | | | |
| 余興・芸能 披露 | 随時相 談 | 要相談 | |

| | | | |
|----------------|--|----------------|----------------------------|
| 18 | ショートステイこころ | | |
| 住所 | 010-0822 添川字地ノ内5-3 | | |
| 施設紹介 | 利用者の人格を尊重し、常に利用者の立場に立ったサービスの提供に努めるとともに、利用者及びその家族のニーズを的確に捉え、必要とする適切なサービスを提供する施設を目指しております。 | | |
| ボランティア 活動内容 | 曜日 | 時間 | 持ち物 |
| リネン交換 | 土・日 | 9:00~ 11:00 | 17°の 内履き 動きやす い服装 |

| 19 | | ショートステイあらや | |
|------------|---|-----------------|-------------|
| 住所 | 010-1634 新屋沖田町7-2 | | |
| 施設紹介 | <p>私たちショートステイあらやは、介護・支援を必要とする地域の方々に対して、一人ひとりが安心でき満足と喜びという信頼を福祉サービスを提供することにより、「選ばれる施設」になることを目指します。</p> | | |
| ボランティア活動内容 | 曜日 | 時間 | 持ち物 |
| シーツ交換 | 水 | 14:00～ 15:00 | エプロン 内履き |
| 食堂の配膳・下膳 | 毎日 | 14:00～ 15:00 | |
| 話し相手 | | 14:00～ | |
| お茶の準備 | | 15:00 | |
| 余興・芸能披露 | 随時相談 | 14:00～ 15:00 | |



| 20 | | とくべつようごろうじん きんじゆえん 特別養護老人ホーム金寿園 | |
|----------------|---|------------------------------------|------|
| 住所 | 010-0145 下新城笠岡字川向28番地 | | |
| 施設紹介 | <p>「地域と共に支え合う 安心とやすらぎ生きがいのある生活を」 をモットーに共に生きる社会の構築を基本的な理念として、利用者の皆様の権利を守り、住み慣れた地域で安心して生活ができるようお手伝いをしている施設です。</p> | | |
| ボランティア活動内容 | 曜日 | 時間 | 持ち物 |
| 洗濯物の配布 | 平日 | 午後 | エプロン |
| 清拭絞り | | 午後 | |
| 車いす清掃 | | 午前 | 要相談 |
| シーツ交換 | | 要相談 | |
| 居室床清掃 | | | |
| 居室の棚の整理 | | | |
| 窓拭き清掃 | | | |
| 以上4月から11月までの活動 | | | |
| 衣類の修繕 | 随時 | | |

| 21 | | きんじゆえん ショートステイ金寿園 | |
|------------|--|----------------------|---------|
| 住所 | 010-0145 下新城笠岡字川向28番地 | | |
| 施設紹介 | <p>地域に根ざした事業所を目指し、「生きがいと安心感」を持っていただけるよう、個々の自立支援を行っております。ゆったりと明るい雰囲気に出れる様、日々努力しております。</p> | | |
| ボランティア活動内容 | 曜日 | 時間 | 持ち物 |
| 車いす清掃 | 平日 | 要相談 | 動きやすい服装 |
| 窓清掃 | | | |



| | | | |
|---------------------------|---|-----|-----------|
| 23 | ケアセンターきらら | | |
| 24 | ケアセンターきららデイサービス | | |
| 住所 | 010-1106 太平山谷字中山谷317-1 | | |
| 施設紹介 | 太平山を望み、里山の風景を味わいながら、秋田駅東口より車で15~20分のところに施設はあります。春夏秋冬、自然に恵まれた環境を生かし、いやしと思いやりのある介護サービスを心掛け心身の健康には申し分ない施設です。 | | |
| ボランティア 活動内容 | 曜日 | 時間 | 持ち物 |
| 施設敷地内園芸 庭園のお手伝い | 随時 相談 | 要相談 | 長靴 着替え |
| お茶だし 配膳・下膳 | | | 内履き |
| イベント・レクリエーション 時の見守り・助手 | | | |
| 話し相手 | | | |
| カラオケ等の補助 | | | |
| 車いす清掃 | 随時 | | |
| 敷地内草刈り | 週1~2回 | | 長靴・着替え |
| 掃除の手伝い | 週1~3回 | | 内履き |
| シーツ交換 | 毎週水曜 | | |
| ※駅東口まで送迎可 | | | |



| | | | |
|----------------|---|------------------------------------|-----------|
| 25 | デイサービス コリウス | | |
| 住所 | 010-1423 仁井田字大野174-3 | | |
| 施設紹介 | 家庭のように温かい施設を目標に職員一同、取り組んでおります。定期的な活動、行事、外出などの機会を設け、楽しみを持ちながらの生活が継続できるように支援していきます。利用者の皆様が喜び、楽しみ、笑顔になれる施設となるよう努力しております。 | | |
| ボランティア 活動内容 | 曜日 | 時間 | 持ち物 |
| 余興等披露 | 季節により 随時相談 | 14:00~ 15:00 | |
| 施設環境美化 | 随時 相談 | 10:00~ 12:00 14:00~ 16:00 | 着替え 軍手 |
| 話相手 | 随時相談 | | |

| 27 さくら そのつうしょ 桜の園通所リハビリテーション | | | |
|---|--|------------------------------------|-----------------------|
| 住所 | 010-0057 下北手梨平字登館8番地 | | |
| 施設紹介 | 地域に根ざし開かれた施設として、高齢者の皆様やそのご家族、そして地域の皆様がともに笑顔で暮らす手助けができますよう『おもいやり』と『ぬくもり』のあるケアを目指しております。 | | |
| ボランティア 活動内容 | 曜日 | 時間 | 持ち物 |
| 囲碁・将棋 相手 | | 14:00~ 15:00 | 動きやすい服 エプロン 内履き |
| 話し相手 | | 10:00~ 11:00 | |
| レクリエーション 参加支援 | | 14:00~ 15:00 | |
| 窓ふき | お盆・正月 休業日 | 時間は 相談 | |
| 余興・芸能 披露 | | 9:00~ 11:00か 14:00~ 16:00 | |
| スペースの問題で利用者様以外の方々を迎え入れ できない曜日もございます。来園可能な曜日と時間 帯をお知らせ頂いた上で、調整させていただくと 助かります。 | | | |

| 28 そとあさひかわ さち 外旭川デイサービスセンター幸 | | | |
|-------------------------------------|--|----------|-----------------------------------|
| 住所 | 010-0802 外旭川字鳥谷場136番 | | |
| 施設紹介 | 生きがいの持てる健全で安らかな生活が送れるよう1人1人の人間性を尊重し、利用者の生活実態に応じたサービス提供を心掛けております。また、地域福祉の充実に貢献できるよう努めております。 | | |
| ボランティア 活動内容 | 曜日 | 時間 | 持ち物 |
| お茶出し ドライヤーかけ 体操 レクリエーション補助 | 随時 | 午前 午後 | エプロン 内履き 動きやすい 服装 内履き |



| | | | |
|--------------|--|-----------------|------|
| 30 | ひだまりデイサービスセンター | | |
| 住所 | 010-8506 東通仲町4番1号 アルヴェ5階 | | |
| 施設紹介 | 利用者ひとりひとりを尊重し、安心した暮らしと住みやすい地域をめざし人間味豊かなケアを目指します。また「障害者支援施設ひだまり」が同じケアにあることから高齢者と支えあいの場づくりに努めます。 | | |
| ボランティア活動内容 | 曜日 | 時間 | 持ち物 |
| 将棋相手 | 月・火・木・金 | 13:00～ 15:00 | |
| 囲碁相手 | 月・火・木 | 13:30～ 15:30 | |
| 話し相手 | 毎日 | 要相談 | |
| ドライヤーかけ | 毎日 | 10:00～ 12:00 | |
| 掃除 後片付け | 毎日 | 15:30～ 17:00 | エプロン |
| 食事の配膳・ 下膳 | 毎日 | 11:30～ 12:30 | |
| 喫茶補助 | | | |
| 行事・レク補助 | | | |
| 手芸 | 随時 | 要相談 | |
| 書道・絵画 | | | |
| 余興・芸能披露 | | | |



| | | | |
|---------------|--|------------------------------------|------------|
| 32 | かいごろうじんほけんしせつ 介護老人保健施設 <small>えん</small> ニコニコ苑 | | |
| 住所 | 010-0146 下新城野字琵琶沼138番地1 | | |
| 施設紹介 | 『笑顔で戻れるその日のために。 わたしたちは、ケアの基本を“心”と 思っています。』 「いつでも・誰でも・好きな時に」 ボランティア活動ができる様、受入環 境を万全にしています。 | | |
| ボランティア活動内容 | 曜日 | 時間 | 持ち物 |
| 誕生会での 芸能披露 | 毎月第3 土曜日 | 14:00～ 15:00 | |
| 余興・芸能 披露 | | 10:00～ 11:00 14:00～ 15:00 | |
| 話し相手 | 随時 相談 | 要相談 | |
| その他 補助的活動 | | 要相談 | I°の 内履き |

| | | | |
|-----------------------|---|--------------------------------------|-----|
| 34 | ろうじん 老人デイサービス リフレッシュコア茨島 | ばらじま | |
| 住所 | 010-0085 茨島四丁目12番43号 | | |
| 施設紹介 | 元気な利用者さんと元気な職員。楽しく過ごせるデイサービスを目指し、日々、頑張っています。利用者さんには筋トレマシンや炭酸のお風呂などをご利用いただき、身体機能の向上にも力を入れています。 | | |
| ボランティア 活動内容 | 曜日 | 時間 | 持ち物 |
| 囲碁 将棋 麻雀 の相手 | 随時 相談 | 13:30~ 15:30 相談の上 調整しま す | |



| | | | |
|----------------|--|-----------------|-----|
| 35 | あさひかわ 旭川デイサービスセンター | | |
| 住所 | 010-0822 添川字地ノ内143番地5 | | |
| 施設紹介 | 秋田市添川の閑静な新興住宅街に位置します。利用者個々に合ったサービスを提供し、誰にでも気軽にご利用できる明るい家庭の雰囲気を持ったセンターです。 | | |
| ボランティア 活動内容 | 曜日 | 時間 | 持ち物 |
| 余興・芸能 披露 | 月~土 | 14:15~ 15:15 | 内履き |
| 話し相手 | | 9:30~ 11:30 | |



| | | | |
|-----------------|---|-----------------|-----------------|
| 36 | とくべつようごろうじん 特別養護老人ホームやすらぎホームけやき | | |
| 住所 | 010-1412 御所野下堤五丁目1番5号 | | |
| 施設紹介 | 御所野の中央シルバーエリアの一角にあります。『地域社会から信頼され、選ばれる施設づくりと健康で豊かな高齢期の快適な生活づくり』に努めています。 | | |
| ボランティア 活動内容 | 曜日 | 時間 | 持ち物 |
| 洗濯物 たたみ | 日曜日 | 10:00~ 12:00 | 内履き |
| シーツ交換 | 月~土 | 14:00~ 16:00 | エプロン |
| 廊下手すり拭き ゴミ回収 | 日曜日 | 10:00~ 12:00 | 内履き |
| 車椅子清掃 | 要相談 | | 動きやすい 服装・内履き |
| 洗濯物 たたみ | 平日 | 要相談 | 内履き |

| 37 <small>あきた かい</small> 秋田けやき会 デイサービスセンター | | | |
|---|---|-----------------|-------------|
| 住所 | 010-1412 御所野下堤五丁目1番5号 | | |
| 施設紹介 | 御所野の中央シルバーエリアの一角にあります。 『すこやかな毎日、豊かな生活の継続を願って地域社会の方々の"心の支え"になる施設を目指して!!』あります。 | | |
| ボランティア 活動内容 | 曜日 | 時間 | 持ち物 |
| ホール あとかたづけ | 月~金 曜日 | 16:00~ 17:00 | エプロン 内履き |



| 38 <small>やばせ</small> 八橋デイサービスセンター | | | |
|---------------------------------------|---|-----------------|------------|
| 住所 | 010-0976 八橋南一丁目8番2号 | | |
| 施設紹介 | 明るい雰囲気の中で安全に安心して過ごし、ひとりひとりがここでの大切な一日になるよう職員一同笑顔で支援させて頂いております。 | | |
| ボランティア 活動内容 | 曜日 | 時間 | 持ち物 |
| 囲碁・将棋相手 話し相手 | 月・水・金 | 随時 | 内履き |
| ドライヤー | | 10:00~ 11:30 | |
| お茶出し 配膳・下膳 | 月~土 | 随時 要相談 | I°の 内履き |
| 車いす等清掃 洗濯等 | | 随時 | 内履き |
| ベッド整え レク手伝い | | 13:30~ | |
| シーツ交換 | 月 | 15:00 | |



| | | | |
|-------------------------------|--|-----------------|-----|
| 40 | ア・ラ・ヤでデイ | | |
| 住所 | 010-1636 新屋比内町13番1号 | | |
| 施設紹介 | 「お一人おひとりに寄り添ったサービス」をモットーに家庭的なかかわりを大切にしています。地域社会の中で共に支え合い、共に成長してゆく拠点となり地域地域に特色のある拠点づくりを目指します。 | | |
| ボランティア 活動内容 | 曜日 | 時間 | 持ち物 |
| レクリエーション のお手伝い (話し相手含む) | 月～金 | 14:00～ 16:00 | 内履き |
| 洗濯たたみ 洗濯干し | 月～金 | 14:00～ 16:00 | |
| おやつ準備 後片付け | 月～金 | 14:00～ 16:00 | |
| 余興・芸能 披露 | 随時相談 | 要相談 | |

| | | | |
|----------------|--|----|-----|
| 41 | ショートステイ東通 <small>ひがしとおり</small> | | |
| 住所 | 010-0004 東通観音前1-2 | | |
| 施設紹介 | 入居者の皆様が笑顔で豊かな生活を営めるように支援することを方針としています。 | | |
| ボランティア 活動内容 | 曜日 | 時間 | 持ち物 |
| 話し相手 | 毎日 | 随時 | なし |
| 施設内の清掃 | 毎日 | 随時 | |
| 余興・芸能 | 要相談 | | |

| | | | |
|----------------|---|-----|-----|
| 43 | アースワン <small>ごしょの</small> 御所野ショートステイ | | |
| 住所 | 010-1419 御所野堤台二丁目2番19号 | | |
| 施設紹介 | 私たちは常に敬意を込めた心からの安心・信頼・謙虚そして笑顔と受容の温かい気持ちを忘れずに、ご利用者様そして、ご家族様から信頼される介護者を目指します。 | | |
| ボランティア 活動内容 | 曜日 | 時間 | 持ち物 |
| 余興・芸能披露 | 随時相談 | 要相談 | |



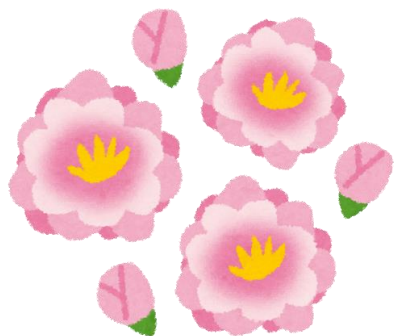

| | | | |
|----------------|---|----|-----|
| 45 | あきた いえ 秋田ひまわりの家 | | |
| 住所 | 010-0058 下北手桜字新桜谷地85 | | |
| 施設紹介 | 陽だまりと緑の自然の中で四季を感じて頂き、ほっと出来るような家庭的な雰囲気を持ち、明るく笑いのある楽しい一日を過ごしていただく事を目標にデイサービス。グループホーム・居宅、及び支援ハウス事業を展開しております。 | | |
| ボランティア 活動内容 | 曜日 | 時間 | 持ち物 |
| 余興・芸能 披露 | 毎日 | 午前 | |



| | | | |
|------------------------|--|-----|----------------|
| 46 | かいごろうじんほけんしせつ ゆうしんえん 介護老人保健施設 遊心苑 | | |
| 住所 | 010-0822 添川字境内川原196番地1 | | |
| 施設紹介 | 人と人とのふれ合いを大切にし最良のサービスを提供することで、利用者様の「自立した生活」の復帰を支援しています。まごころを込めた思いやりで笑顔あふれる明るい施設です。 | | |
| ボランティア 活動内容 | 曜日 | 時間 | 持ち物 |
| 車椅子 清掃等 | | | |
| 施設内器具の 清掃等の 補助活動 | 要相談 | 要相談 | 動きやすい服装 内履き |
| 芸能披露 | | | |

| | | | | |
|----------------|--|-----------------|-----|-----|
| 47 | ほんどう まち 本道の街デイサービスセンター | | | |
| 住所 | 010-0825 柳田字川崎138 | | | |
| 施設紹介 | 当デイサービスセンターはのどかな事前に恵まれたニュータウン本道の街の一角にあります。デイサービスに通われるご利用者と交流を深め、有意義な一時を過ごしてみませんか。何が出来るかわからないが関心があるという方も是非ご連絡ください。※アクセス 秋田駅より車で10~15分 バス(太平線)柳田入口より徒歩5分(手形山大学病院線)大学病院前より徒歩15分 | | | |
| ボランティア 活動内容 | 曜日 | 時間 | 持ち物 | |
| 話し相手 | 月~土 | 要相談 | 内履き | |
| 余興・芸能披露 | | | | |
| 手芸・編み物等 | | | | |
| 行事・レク補助 | | | | |
| 食事の 配膳・下膳 | | | | |
| 掃除 | 11:30~ | 内履き エ プロン | | |
| 後片付け | 12:30 | | | |
| | 16:15~ | | | |
| 将棋相手 | 17:15 | 木・金・土 | 要相談 | 内履き |

| | | | | |
|------------------------|---|-----------------|---------------------|------------|
| 48 | たかおんせん 高尾温泉デイサービスセンター | | | あか 赤とんぼ |
| 住所 | 010-1233 雄和女米木字高麓沢45番地 | | | |
| 施設紹介 | 当デイサービスは玉川の北投石を使った温泉デイサービスです。介護保健外で泊まりもできるデイサービスですが、個人を尊重し、その方にあった介護をさせて頂くよう心がけております。 | | | |
| ボランティア 活動内容 | 曜日 | 時間 | 持ち物 | |
| ぬり絵や折り紙等レ クリエーション補助 | 毎日 | 10:00~ 12:00 | 動きやすい 服装・内履 き | |
| 昼食の配膳 | | 10:00~ 12:00 | | |
| 話し相手 | | 12:00~ 12:00 | | |
| 体操レクリエー ション補助 | | 14:30~ 16:30 | | |
| 余興・芸能披露 | | 随時相 談 | | |
| 車イス清掃 | | | 動きやすい服装 | |
| 草刈り | 要相談 | | 動きやすい服装 軍手・タオル | |
| おやつ配膳・下膳 | | | | |

| | | | |
|----------------|---|-----------------|-----|
| 49 | にいだ 仁井田デイサービスセンターふきむすめ | | |
| 住所 | 010-1423 仁井田字仲谷地282 | | |
| 施設紹介 | 田園の中に位置し、静かにゆったりと過ごすことができる環境にあります。年中無休にて営業、延長サービス・宿泊サービスも実施しております。緊急な場合などにも迅速に対応致します。 | | |
| ボランティア 活動内容 | 曜日 | 時間 | 持ち物 |
| 余興・芸能披露 | 月~土 | 14:00~ 15:00 | |
| 囲碁・将棋相手 | 月・金・ 土 | 随時 | |
| 除草 | (春~秋) 随時 | | |



| | | | |
|--------------------|--|----------------------------|------------------|
| 50 | とくべつようごろうじん 特別養護老人ホーム 南寿園 | | |
| 住所 | 010-1406 上北手猿田字後谷地108-3 | | |
| 施設紹介 | <p>お一人おひとりのねがいの実現と安らぎのある生活を基本理念に、地域の方々と交流を深め和やかに楽しく生活できる施設を目指しています。</p> <p>※アクセス 徒歩…上北手小学校～南寿園まで徒歩10分 自家用車…秋田駅東口より14分 バス①秋田中央交通 秋田駅東口3番線より「広面御所野線」乗車 日赤病院前下車 所要時間14分 バス②秋田市マイ・タウンバス「東部線、上北手・中北手コース」乗車 上北手小学校前下車 所要時間3分</p> | | |
| ボランティア活動内容 | 曜日 | 時間 | 持ち物 |
| 入浴後の整容 清掃 | 月・火・ 木・金 | 14:00～15:00 14:30～15:30 | エプロン 内履き |
| シーツ交換 | 月～金 | 10:00～ 11:00 | |
| お茶出し補助 配膳 | | 9:00～11:00 15:00～16:00 | |
| 話し相手 | | 9:00～10:00 10:00～11:00 | |
| 洗濯物 | 随時相談 | | 要相談 |
| おしぼりたたみ 清掃・環境整備 | | | |
| 草刈り・車椅子清掃 窓清掃 | | | |
| 余興・芸能披露 | | | 軍手・タオル 長靴・着替え |

| | | | |
|------------|--|----|-------------|
| 51 | なんじゆえん 南寿園ショートステイ | | |
| 住所 | 010-1406 上北手猿田字後谷地108-3 | | |
| 施設紹介 | <p>特別養護老人ホーム南寿園と併設する定員20名の入所施設です。多床室(4人部屋)4室、従来型個室4室があります。ご利用者様のご要望にひとつひとつ丁寧に対応させて頂き、ご自宅と同じように生活出来るよう日々支援しております。</p> | | |
| ボランティア活動内容 | 曜日 | 時間 | 持ち物 |
| 芸能披露 | | | |
| 食堂の配膳・下膳 | | | エプロン 内履き |
| 話し相手 | 毎日 | 随時 | 内履き |
| シーツ交換 | | | |



| | | | |
|-----------------------------|--|-----|-------------|
| 52 | なんじゆえん 南寿園デイサービスセンター | | |
| 住所 | 010-1406 上北手猿田字後谷地108-3 | | |
| 施設紹介 | <p>特別養護老人ホーム南寿園と併設するデイサービスです。健康チェックや入浴、食事、運動、行事等、多彩なプログラムを通じて、ご利用者様もスタッフも明るく元気な楽しい施設です。「一期一会」多くの方々との出会い、交流を大切にしています。</p> | | |
| ボランティア活動内容 | 曜日 | 時間 | 持ち物 |
| 芸能披露 | | | |
| レクリエーション指導(体操・生け花・折り紙・園芸など) | 随時受付 | 要相談 | エプロン 内履き |
| 散歩・外出などの移動 | | | |
| 話し相手 お茶出し | | | 毎日 随時 |
| 施設内外の環境整備 及び清掃など | | | |

※11月～3月受入休止

| | | | |
|------------------------|---|-------------------------|-----|
| 53 | かいごろうじんほけんしせつ 介護老人保健施設 ゆうあい さと 友愛の郷 | | |
| 住所 | 010-1654 浜田字元中村280-29 | | |
| 施設紹介 | 利用者様の意思・人格を尊重し、常に利用者様の立場にたって、安心して利用できる施設サービスの提供に努めています。地域やご家族様との結びつきを大切にし、家庭的な雰囲気の中、利用者様が明るく楽しく生活できるような施設作りを目標にしています。 | | |
| ボランティア 活動内容 | 曜日 | 時間 | 持ち物 |
| 余興・芸能披露 | 月・水・木 他 随時相談 | 14:00~ 15:00 他要相談 | |
| 話し相手 将棋・囲碁相手 | 平日 | 9:00~ 17:00 | |
| 施設内外の 環境整備 及び清掃等 | | | |

| | | | |
|--|---|-----|----------------|
| 54 | とくべつようごろうじん 特別養護老人ホーム しんせいえん 新成園 | | |
| 住所 | 010-1654 浜田字元中村280-9 | | |
| 施設紹介 | 新成園は秋田市浜田に位置し、隣に老健施設「友愛の郷」とともに福祉エリアとして運営しております。眼下には松林の間から日本海が望める風光明媚な環境にあります。さまざまな分野の皆様が慰問等に来園していただき、入所者及び利用者の皆様に大変喜んでいただき、とても感謝しております。 | | |
| ボランティア 活動内容 | 曜日 | 時間 | 持ち物 |
| 余興・芸能披露 レクリエーション 補助(体操・折り紙・園芸など) | 随時受付 | 要相談 | 内履き 動きやすい服装 |
| 話し相手 お茶出し | | | |
| シーツ交換 清掃補助 | | | |

| | | | |
|-----------------------------------|---|----------------|--------------------|
| 55 | つちざき ケアハウス土崎 | | |
| 住所 | 010-0946 土崎港中央三丁目4番40号 | | |
| 施設紹介 | ケアハウスとは、自炊できない程度の身体機能の低下等が認められ、独立して生活するには不安が認められる60歳以上の方が健康で明るく、そして自立して生活できるよう支援する施設です。ケアハウス土崎は立地条件に恵まれ利便性に優れている施設です。 | | |
| ボランティア 活動内容 | 曜日 | 時間 | 持ち物 |
| 余興・芸能披露 将棋・オセロ ゲームの相手 | 随時相談 | 要相談 | 動きやすい 服装 タオル |
| 施設敷地内の除 草作業 | | | |
| 浴室の清掃 | 月・水 | 9:30~ 11:30 | |
| 施設内の清掃 (窓拭き空調など) | 随時相談 | 要相談 | 動きやすい 服装 |
| ※土・日・祝日の受入はできません。 よろしくお願ひ致します。 | | | |

※11月~4月受入休止

| | | | |
|-----------------|--|-----------------|-----|
| 58 | みらいデイサービスセンター | | |
| 住所 | 010-0947 川尻上野町1番地19号 | | |
| 施設紹介 | 利用者様もスタッフも一緒に楽しむ「みらいデイサービスセンター」です。 昼食も大家族のように一緒に食べます。季節に合わせた行事も盛りだくさんです。いっぱい笑って毎日をより元気に1日の終わりに「今日も楽しかったなあ」と思ってもらいたい。それがスタッフ一同の願いです。 | | |
| ボランティア活動内容 | 曜日 | 時間 | 持ち物 |
| マーじゃん相手 | 月・木 | 14:00~ 16:00 | 内履き |
| 話し相手(おやつ時のお茶出し) | 月~土 | 随時相談 | |
| レクリエーション参加支援 | | 14:30~ 15:30 | |
| 余興・芸能披露 | 要相談 | | |

| | | | |
|------------|---|-----|-----|
| 59 | ニチイケアセンター ^{あきた} 秋田 | | |
| 住所 | 010-0061 卸町五丁目1-33 | | |
| 施設紹介 | 地域に開かれた事業所を目指し、お客様の健康の維持向上とご自身が有する能力に応じて自立した生活が続けられるよう支援しております。 | | |
| ボランティア活動内容 | 曜日 | 時間 | 持ち物 |
| 余興・芸能披露 | 随時相談 | 要相談 | なし |

| | | | |
|------------|--|-----------------|-----|
| 60 | デイサービス ^{かがやき} スマイル輝 | | |
| 住所 | 011-0931 将軍野東一丁目4-38 | | |
| 施設紹介 | 歌が好きで笑いが多く元気なデイです。ボランティアの皆様と楽しく過ごしたいと思います。 | | |
| ボランティア活動内容 | 曜日 | 時間 | 持ち物 |
| 余興・芸能披露 | 随時相談 | 14:00~ 15:00 | なし |



| | | | | |
|----------------|--|-------------|----------------------------|-------------|
| 61 | <small>りよくすいえん</small> デイサービスセンター緑水苑 | | | |
| 住所 | 010-1222 雄和石田字苗代沢25-1 | | | |
| 施設紹介 | 雄和中学校の近くに位置し、豊かな自然に囲まれたデイです。春は花見、新緑、夏は海、秋は紅葉と四季を感じられるドライブを毎年実施しています。また、ショッピングセンターへの外食、買い物ドライブも実施しています。最新の通信カラオケも設置していますので、童話や往年の名曲、最近の曲等を歌えます。 | | | |
| ボランティア 活動内容 | 曜日 | 時間 | 持ち物 | |
| 芸能披露 | 月～土 | 14:00～15:00 | 要相談 | |
| 花壇整備 | | 随時 | 動きやすい服装 | |
| 窓ふき | | 9:45～11:45 | 14:00～15:00 16:00～17:00 | 内履き 動きやすい服装 |
| 話し相手 | | | | |
| 掃除 | | | | |
| シーツ交換 | 火 | 16:00～17:00 | | |

| | | | |
|----------------|---|----|-----|
| 62 | デイサービスセンターあいらんど | | |
| 住所 | 011-0947 飯島新町一丁目3番15号 | | |
| 施設紹介 | 笑顔と思いやりの心を大切にし、心豊かな時間を過ごしていただけるようなサービス提供に努めております。また、地域の皆様と交流を図り、飯島の地に根を張り、求められる事業所づくりを目指しております。 | | |
| ボランティア 活動内容 | 曜日 | 時間 | 持ち物 |
| <h2>受入休止中</h2> | | | |

| | | | |
|----------------|---|-----|---------|
| 63 | <small>あきたしほくぶ</small> 秋田市北部デイサービスセンターゆりかご | | |
| 住所 | 011-0911 飯島字寄進田94-1 | | |
| 施設紹介 | 小規模事業所であり、少人数しかいない家庭的な雰囲気大切に、その日の利用者様が楽しかったなあーっと帰って頂けるような介護を心がけております。お食事大変喜ばれております。 | | |
| ボランティア 活動内容 | 曜日 | 時間 | 持ち物 |
| 余興・芸能披露 | 随時相談 | 要相談 | 動きやすい服装 |
| 施設環境美化 | | | |
| 窓ふき | | | |
| 除草 | | | |

| | | | | |
|------------|--|---------------------|-----|--|
| 65 | ゆうしんえんつうしょ 遊心苑通所リハビリテーション | | | |
| 住所 | 010-0822 添川字境内川原196番地1 | | | |
| 施設紹介 | 季節毎の行事や毎日の訓練を一緒に取り組み、生活に楽しみや目標を持っていただきたいと、職員一同、思いを一つにしながら頑張っております。 | | | |
| ボランティア活動内容 | 曜日 | 時間 | 持ち物 | |
| マージャン相手 | 月・水 | 10:30 ～ 11:30 | | |
| 囲碁・将棋相手 | 毎日 | | | |
| 話し相手 | | | | |
| 館内散歩 | | | | |

| | | | | |
|----------------|--|-----|-----|--|
| 67 | ショートステイ ラ・ボア・ラクテ | | | |
| 住所 | 011-0851 手形字西谷地1-2 | | | |
| 施設紹介 | 秋田駅東口から徒歩数分の距離にあり、大変お越し頂きやすい環境にあります。 また行事や慰問の受け入れ等のグループワークを積極的に行い、絆を大切にしながら明るく家庭的な雰囲気与生活が出来るようなサービスを提供いたしております。 | | | |
| ボランティア活動内容 | 曜日 | 時間 | 持ち物 | |
| 余興・芸能 | 月～金 | 要相談 | 内履き | |
| 草刈り・清掃 | | | | |
| 洗濯物整理 シーツ交換 | | | | |

| | | | | |
|------------|--|-------------------------------|-------------|--|
| 69 | あい いえしょうきぼたきのうがたきょたくかいごあきたそとあさひかわ 愛の家小規模多機能型居宅介護秋田外旭川 | | | |
| 住所 | 010-0802 外旭川字堂ノ前174-1 | | | |
| 施設紹介 | 四季の移ろいが感じられる生活環境を大切に健康作りや趣味活動、ご利用者同士の語らいの場を提供しています。思い思いにゆったりとお過ごし頂けるよう支援しています。 | | | |
| ボランティア活動内容 | 曜日 | 時間 | 持ち物 | |
| 話し相手 | 月～金 (週1回 まで) | 9:30～ 11:00の なかの 1時間 | エプロン 内履き | |



| 70 | | | |
|-------------------------|--|-----------------|--------------------|
| あきた ハートフルケア秋田ショートステイ | | | |
| 住所 | 010-0062 牛島東五丁目2番52号 | | |
| 施設紹介 | 快適な居住空間の中で、ご利用者様が笑顔で楽しく過ごしていただけるよう、きめ細やかなサービスの提供を心がけています。ご家族とのつながりを大切にしたアットホームな施設です。 | | |
| ボランティア 活動内容 | 曜日 | 時間 | 持ち物 |
| 余興・芸能 | 要相談 | 14:00～ 15:00 | |
| シーツ交換 | 火 | 午前 | 動きやすい 服装 内履き |
| 清掃 | 火・金 | 要相談 | |
| 話し相手 移動補助 | 毎日 | | |

| 71 | | | |
|--------------------------------|--|-----------------|-----|
| あきた ハートフルケア秋田 デイサービスセンター | | | |
| 住所 | 010-0062 牛島東五丁目2番52号 | | |
| 施設紹介 | 自宅での自立した生活を送るための生活リハビリを中心に、頭の体操やレクリエーションを実施し、家族のような親しみやすいスタッフと一日をお過ごしいただけます。 | | |
| ボランティア 活動内容 | 曜日 | 時間 | 持ち物 |
| 余興・芸能 | 要相談 | 14:00～ 15:00 | |
| オセロ・将棋の 相手 | 月～金 | 要相談 | 内履き |
| 話し相手 | | | |

| 72 | | | |
|---------------------------------------|--|-----------------|-------------|
| かいごろうじんほけんしせつ せんしゅうえん 介護老人保健施設 千秋苑 | | | |
| 住所 | 010-0802 外旭川字神田592番地 | | |
| 施設紹介 | 地域において介護を必要とする高齢者に対して、自立支援のための最適で質が高く、きめ細やかなサービスを提供し、利用者・家族の方々に理解され、信頼されて、評価が得られるように努めております。 | | |
| ボランティア 活動内容 | 曜日 | 時間 | 持ち物 |
| 喫茶補助 | 第2・4 水曜日 | 14:00～ 16:00 | 三角巾 エプロン |



| | | | |
|----------------|--|-----|-----|
| 73 | ようふくえん ショートステイ陽福苑 | | |
| 住所 | 010-0051 下北手松崎字上崎47-1 | | |
| 施設紹介 | 失ったものを数えるより残ったものをどう生かすか前向きな生き方を！！ 心のリハビリははじめませんか？ | | |
| ボランティア 活動内容 | 曜日 | 時間 | 持ち物 |
| 芸能披露 | 随時相談 | 要相談 | なし |
| 話し相手 | 随時相談 | 随時 | なし |



| | | | |
|----------------|---|-----|---------|
| 75 | とくべつようごろうじん 特別養護老人ホーム 花の家 | | |
| 住所 | 010-1222 雄和石田字苗代沢18 | | |
| 施設紹介 | 花の家は雄和地域にある緑豊かな四季折々の自然に触れ合うことができる環境にあり、ご利用者1人ひとりの生活を尊重したご利用者主体の生活が送れるように工夫し支援に努めています。 | | |
| ボランティア 活動内容 | 曜日 | 時間 | 持ち物 |
| 余興・演芸披露 | 月～金 | 要相談 | |
| レクリエーション指導 | | 要相談 | なし |
| 車椅子清掃 | 月～金 | | 動きやすい服装 |
| 花壇整備 | | 随時 | |
| 話し相手 | | | なし |



| | | | |
|----------------|--|-----|-----|
| 77 | とくべつようごろうじん 特別養護老人ホーム ほどの | | |
| 住所 | 010-0911 保戸野すわ町8-24 | | |
| 施設紹介 | ともしび会では「相手を敬い、相手を受け入れ、そして相手を見守る」を基本理念とし、地域に愛される施設づくりと、ぬくもりある生活の提供を目指しています。 | | |
| ボランティア 活動内容 | 曜日 | 時間 | 持ち物 |
| 受入休止中 | | | |
| 芸能披露 | イベント 開催時 | 要相談 | |



| | | | |
|--------------------|--|---|------------------------|
| 79 | とくべつようごろうじん 特別養護老人ホーム 中通 | | |
| 住所 | 010-0001 中通四丁目3-23 | | |
| 施設紹介 | 秋田駅より徒歩10分。バス路線にある交通の便のいい施設です。駐車場もあり面会しやすい施設です。職員は「真心笑顔」をもっとうにして、ご本人ご家族様がリフレッシュできる施設を目指しております。 | | |
| ボランティア 活動内容 | 曜日 | 時間 | 持ち物 |
| 話し相手 お茶の準備 | 毎日 | 9:30~ 10:30 | |
| 食堂の配膳 下膳・後片付け | 毎日 | 7:30~8:30 11:30~13:00 17:30~19:00 | |
| シーツ交換 | 平日 | 9:00~ 11:00 | 動きやすい服装 エプロン 内履き |
| カラオケの補助 | 随時 | 要相談 | |
| 入浴後の整容 | 月火木 金 | 9:00~ 11:30 | |
| 趣味を活かした 余暇活動手伝い | 随時 | 要相談 | |

| | | | |
|---------------------------------|---|-----------------|------------------------|
| 80 | とくべつようごろうじん 特別養護老人ホーム 光峰苑 | | |
| 住所 | 010-0822 添川字矢坂16番地1 | | |
| 施設紹介 | 豊かな自然に囲まれ、利用者の皆様が「ホッ」とした時間を過ごせるよう、笑顔と心のこもった介護サービスを提供しています。 ※11月~3月間は感染症予防対策期間のため、受け入れを控えさせて頂いています。 | | |
| ボランティア 活動内容 | 曜日 | 時間 | 持ち物 |
| 余興・演芸 披露 | | 要相談 | |
| レクリエーション補助 (体操・余暇活動等) | 月~土 | 10:00~ 11:00 | |
| | | 14:00~ 15:30 | 動きやすい服装 エプロン 内履き |
| 話し相手及び レクリエーション (将棋・お手玉等) | | 10:00~ 11:00 | |
| | | 14:00~ 15:30 | |

| | | | |
|--------------------------------|---|-------------|------------------------|
| 81 | <small>こうほうえん</small> 光峰苑ショートステイ ケアホテル <small>つるきだい</small> 鶴木台 | | |
| 住所 | 010-0822 添川字鶴木台65-3 | | |
| 施設紹介 | 自然豊かな環境の中で、静かにゆっくりと、笑顔で過ごして頂ける様サービスの提供に努めています。当苑の基本理念である、「相手を敬い、相手を受け入れ、そして相手を見守る。」をモットーに支援をしていきたいと思っております。 ※11月～3月間は、感染予防対策期間の為、申し訳ありませんが受け入れを控えさせていただきます。 | | |
| ボランティア活動内容 | 曜日 | 時間 | 持ち物 |
| 余興・演芸披露 | 随時受付 | 要相談 | |
| レクリエーション補助 (体操・余暇活動等) | 毎日 | 10:00~12:00 | 動きやすい服装 エブロン 内履き |
| 話し相手及びレクリエーション (囲碁・将棋・お手玉等) | | 14:00~16:00 | |

| | | | |
|----------------------------------|--|---|-----|
| 82 | <small>ちゅうおう</small> ケアプラザあきた中央 | | |
| 住所 | 010-0802 外旭川字三千刈114-1 | | |
| 施設紹介 | 地域のみなさま、利用者、施設間の交流を深め、みなさまの生活が快適なものになりますよう努めています。応援ください。 | | |
| ボランティア活動内容 | 曜日 | 時間 | 持ち物 |
| 芸能披露 (楽器演奏・踊り・その他) | 平日 | 14:00~16:00 | 内履き |
| レクリエーション (おりがみ・オセロ・将棋・麻雀・その他) | | | |
| お茶出しおよび食堂内の配膳・下膳等の補助 | 随時 | 10:15~11:00 11:45~12:30 15:15~16:00 | |
| 認知症カフェの補助 (ホール係) | 毎月第4木曜日(祝日の場合は翌日) | 13:00~16:00 | |
| 草刈り・洗濯物の整理・シーツ交換等 | 随時 | 10:00~12:00 | |

| | | | |
|----------------|--|---------------------------|-----|
| 83 | <small>えん</small> ファミリー園デイサービスセンター | | |
| 住所 | 010-0042 桜一丁目4番21号 | | |
| 施設紹介 | 名前の通り、家庭にいるような安らぎを持って過ごして欲しいという事をモットーにし、地域に信頼してもらえる施設を目指しています。 | | |
| ボランティア活動内容 | 曜日 | 時間 | 持ち物 |
| 将棋相手 | 火・水 金・土 | 14:00~16:00 | 内履き |
| 話し相手 | 月~土 | 9:30~12:00 14:00~16:00 | |
| 芸能披露 | | 14:00~16:00 | |
| 趣味を活かした余暇活動手伝い | | 9:30~12:00 14:00~16:00 | |
| マーじゃん相手 | 火・土 | 9:30~12:00 14:00~16:00 | |
| 軽体操指導 | 月~土 | 14:00~16:00 | |
| 肩たたき等 | | 9:30~12:00 14:00~16:00 | |
| マッサージ | | | |

| | | | | |
|------------|--|-----|-----|---------------|
| 84 | かいごろうじんほけんしせつ 介護老人保健施設 | | | さんせいえん 山盛苑 |
| 住所 | 010-1106 太平山谷字中山谷227番地2 | | | |
| 施設紹介 | 太平山の麓、あふれる緑の中にたたずみ、リハビリテーションを中心とした施設介護サービスを提供しております。その他、ショート(短期入所療養介護、介護予防短期入所療養介護)およびデイケア(通所リハビリテーション、介護予防通所リハビリテーション)も行っております。 | | | |
| ボランティア活動内容 | 曜日 | 時間 | 持ち物 | |
| 余興・演芸披露 | 要相談 | 午前中 | | |



| | | | | |
|------------|--|-----------------|-------------|------------|
| 85 | とくべつようごろうじん 特別養護老人ホーム | | | リンデンバウムいずみ |
| 住所 | 010-0817 泉菅野二丁目17番11号 | | | |
| 施設紹介 | 複合老人福祉施設の2階と3階に位置しており、眺めも良く、明るい環境の施設です。 特別養護老人ホームは50名、併設するショートステイは22名の高齢者の方々が生活しています。 | | | |
| ボランティア活動内容 | 曜日 | 時間 | 持ち物 | |
| 敷地内散歩 | 月～金 | 14:00～ 15:00 | | |
| お茶の時間の話し相手 | 毎日 | 14:00～ 15:30 | 内履き エプロン | |
| シーツ交換 | 月～金 | 9:30～ 11:00 | | |
| 趣味の相手 | 毎日 | 13:30～ 15:30 | | |
| 俳句・短歌等の指導 | 月～金 | 14:00～ 15:00 | 内履き | |
| 作品制作指導 | | | | |
| ベッド・床頭台の清掃 | 土・日 | 10:00～ 11:30 | | |

| | | | | |
|------------|------------------------------------|-----------------|-------|--|
| 86 | リンデンバウムいずみデイサービスセンター | | | |
| 住所 | 010-0817 泉菅野二丁目17番11号 | | | |
| 施設紹介 | 月曜～土曜30名定員 広いホールで、ゆっくり過ごされています。 | | | |
| ボランティア活動内容 | 曜日 | 時間 | 持ち物 | |
| 話し相手 | | | 午前OK | |
| 趣味の相手 | | | | |
| 芸能披露 | 月～土 | | | |
| 作品制作指導 | | 15:00～ 16:00 | 必要なもの | |
| 化粧支援 | | | | |
| 書道・俳句等の指導 | | | | |

| | | | | | |
|------------------|--|----|----------------|-----------|--------|
| 90 | ちいきみつちやくがたくべつようごろうじん 地域密着型特別養護老人ホームうぐいす城東 | | | じょうとう | |
| 住所 | 010-0041 広面字宮田32番地1 | | | | |
| 施設紹介 | 当施設は平成26年6月に開設しました。秋田駅東口より徒歩約20分(1.8km)に位置し、近くには商業施設も多数あり、非常に暮らしやすい広面地区の閑静な住宅街にあります。『自然・受容・絆』の施設理念に基づき、きめ細かな個別ケアサービス提供をしております。また、1階の玄関スペース、会議室は地域の催し物やサークル活動にご利用いただくことができ、どなたでも気軽に立ち寄りいただけるような、地域に根差した施設を目指しております。 | | | | |
| ボランティア活動内容 | 曜日 | 時間 | 持ち物 | | |
| 話し相手 | 毎日 | 随時 | 内履き | | |
| 縫い物 | | | 動きやすい | | |
| 車いす清掃 タイヤ空気調整 | | | 9:00~ 11:00 | 服装 タオル | 夕 内 |
| 浴室清掃 | | | 随時相談 | 随時 | 履き |
| 窓拭き | 随時相談 | 随時 | | | |

| | | | |
|---------------------------------|--|---------------------------|-------------|
| 92 | ゆうりょうろうじん 有料老人ホームよつば | | |
| 住所 | 010-0925 旭南二丁目3番17号 | | |
| 施設紹介 | 利用者様のご自宅と変わらない生活を送れるように支援致します。地域交流を大切にしながら、顔なじみの職員が、一人一人に寄り添い、毎日を笑顔で安心して過ごしていただけるよう努めてまいります。 | | |
| ボランティア活動内容 | 曜日 | 時間 | 持ち物 |
| 話し相手 | 毎日 | 10:00~ 11:00 | 内履き |
| イベント行事の手伝い | | 随時 | 内履き エプロン |
| 余興・芸能披露 | 随時 | 15:00~ 16:00 | 内履き |
| レクリエーション指導 (書道・将棋・体操・歌・手芸など) | | 9:30~11:00 14:00~16:00 | |

| | | | | |
|----------------------------|--|------|----------------|----|
| 93 | しょうきぼたきのうがたきよたくかいごじぎょうしょ 小規模多機能型居宅介護事業所ひかり苑 | | | えん |
| 住所 | 010-1632 新屋大川町11-18 | | | |
| 施設紹介 | 利用者に笑顔と、家族に安心を motto に心掛け、家庭的な雰囲気の中で個々の気持ちを大切にまごころ込めて接しています。利用者様の楽しめる空間づくりを提供する為に、ボランティアの方々との交流の場を多くし支援に努めたいと思います。 | | | |
| ボランティア活動内容 | 曜日 | 時間 | 持ち物 | |
| 芸能披露 | 随時相談 | 随時相談 | 動きやすい服装 内履き | |
| 話し相手 | | | | |
| レクリエーション指導 (園芸・手芸・おり紙等) | | | | |
| 囲碁・将棋相手 | | | | |

| | | | |
|------------|--|-----|-----|
| 94 | ショートステイ ^{えみ} 笑 | | |
| 住所 | 010-0041 広面字鬼頭105番地 | | |
| 施設紹介 | 地域の方々と交流を深めて、利用者様皆さんが楽しい時間を過ごしてほしいと思います。 | | |
| ボランティア活動内容 | 曜日 | 時間 | 持ち物 |
| 芸能披露 | 要相談 | 要相談 | なし |

| | | | |
|------------|--|-----------------|-----|
| 95 | グループホーム ^{こうじゅ} 幸樹 | | |
| 住所 | 010-0918 泉南一丁目4番20号 | | |
| 施設紹介 | 地域との関わりを大切にし、家庭的な雰囲気の中で、その人らしい暮らしが継続できるようお手伝いしております。入居者様はもちろんご家族様にも安心していただけるようなグループホームを目指しております。 | | |
| ボランティア活動内容 | 曜日 | 時間 | 持ち物 |
| 余興・芸能披露 | 要相談 | 14:00~ 15:00 | |

| | | | |
|---|--|------------------------------------|-----|
| 96 | とくべつようごろうじん 特別養護老人ホーム ひなた | | |
| 住所 | 011-0945 土崎港西三丁目11番5号 | | |
| 施設紹介 | 当施設では港と祭りの街「土崎」で利用者様が自分らしく生活していただくお手伝いをしています。ボランティアの何気ない会話も利用者様にとっては、聴きなれた言葉で馴染みの話題となるでしょう。そんな「住み慣れた空間づくり」を目指しています。どうぞ協力をお願いします。 | | |
| ボランティア活動内容 | 曜日 | 時間 | 持ち物 |
| 音楽クラブ (唱歌や昭和の流行歌を皆さんで歌います) | 月～金 (月2回) | 10:00～ 11:30 14:00～ 15:30 | 上履き |
| 体操クラブ (座った姿勢で行う体操やレクリエーション) | 月～金 (月1回) | | |
| 手工芸クラブ (編み物や刺し子、貼るだけの簡単なものまで) | 月～金 (月2回) | | |
| 習字クラブ (お手本を書くことから紙を押さえるだけでもOKです) | 月1回 | | |
| ※クラブ活動のサポートや会場までの移動のお手伝いをお願いします ※時間は活動可能な時間です。ボランティアに来てくださる方の希望に上記時間内で調整していきたいと考えています。 | | | |

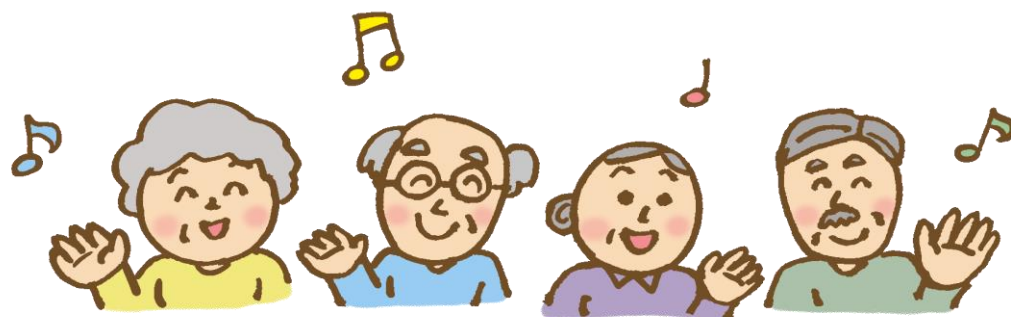

| | | | |
|----------------------------|--|------|-----------------|
| 97 | しょうきほたきのうがたきょたくかいごじょうしょ 小規模多機能型居宅介護事業所ありがとう | | |
| 住所 | 010-1654 浜田字後谷地9番2号 | | |
| 施設紹介 | 「地域とのつながりを大切に」をモットーに利用者ご本人、ご家族の多彩な要望にできるだけ沿えるようなサービスを心掛けております。共有空間、居室とも広く明るく清潔を保てるようゆっくりと過ごせる空間づくりに努めています。敷地も広くお車でお越しの方でも安心して駐車できます。 | | |
| ボランティア活動内容 | 曜日 | 時間 | 持ち物 |
| レクリエーション指導 (園芸・手芸・おり紙等) | 随時受付 | 随時相談 | 内履き 動きやすい 服装 |
| 話し相手 | | | |
| 洗濯物整理 シーツ交換 | 月～土 | | |
| 将棋・囲碁の相手 | 随時受付 | | |



| | | | |
|----------------------|--|-----|-----------------|
| 98 | とくべつようごろうじん 特別養護老人ホームぬくもり山王 <small>さんのう</small> | | |
| 住所 | 010-0941 川尻町字大川反233番59 | | |
| 施設紹介 | 秋田市の中心街、県庁や市役所から約1.5kmの閑静な場所に位置し、面会など交通に恵まれた施設です。「信頼」「創造」「貢献」を法人の基本理念とし、入所者の方が、ほんの少しでも、昨日より今日の方が“元気・活気・やるき”を引き出せるような施設を目指しております。 | | |
| ボランティア活動内容 | 曜日 | 時間 | 持ち物 |
| 話し相手 お茶出し | 要相談 | 要相談 | 内履き 動きやすい 服装 |
| レクリエーション補助 (参加支援) | | | |
| 将棋・オセロ等 ゲームの相手 | | | |
| 車イス清掃 空気圧の調整 | | | |



| | | | |
|------------|---|-----------------|-----|
| 99 | しょうじゅかいろうじん 松寿会老人デイサービスセンター | | |
| 住所 | 010-1654 浜田字陣ヶ原35-13 | | |
| 施設紹介 | 利用していただく皆様がデイサービスセンターでの一日をあたたかな雰囲気の中で心身ともに健康的に過ごせる様お手伝いさせていただく日帰り利用の施設です。 | | |
| ボランティア活動内容 | 曜日 | 時間 | 持ち物 |
| 民謡や踊り等の慰問 | 月～金 | 14:00～ 15:30 | |



| | | | |
|----------------|---|-----------------|-----|
| 100 | とくべつようごろうじん やばせ 特別養護老人ホーム八橋 | | |
| 住所 | 010-0961 八橋イサノー丁目2番4号 | | |
| 施設紹介 | ご入居者一人ひとりの声に耳を傾け、その方の思いに寄りそい、笑顔で生活するためのお手伝いができるよう、職員全員が頑張れる施設を目指しております。 | | |
| ボランティア 活動内容 | 曜日 | 時間 | 持ち物 |
| 余興・芸能 披露 | 随時相談 | 14:00~ 15:00 | |

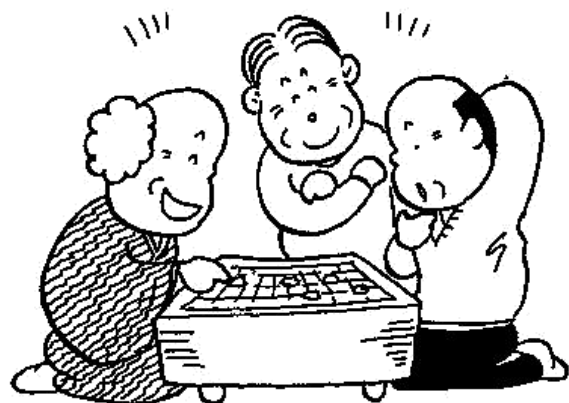

| | | | |
|-----------------------------|--|-----------------|-----------|
| 101 | かいはごろうじんほけんしせつ 介護老人保健施設なぎさ | | |
| 住所 | 011-0946 土崎港中央四丁目4番23号 | | |
| 施設紹介 | 秋田市土崎港に平成8年に開設した定員80名の介護老人保健施設で、建物内にショートステイ(18床)、通所リハビリテーション(定員40名)、隣に土崎病院を併設しております。医療と介護が連携し、地域の皆様が安心して快適な生活が送れるよう、地域に溶け込んだ施設を目指して参ります。 | | |
| ボランティア 活動内容 | 曜日 | 時間 | 持ち物 |
| 余興・芸能 披露 | | 14:00~ 15:00 | |
| 話し相手 移動補助 散歩・外出補 助 | 月~金 | 要相談 | |
| 入浴時の誘導 ドライヤー作業補助 | | 14:00~ 16:00 | 動きやすい |
| 車椅子清掃 | | 14:00~ 15:30 | 服装 内履き |
| 窓拭き | | | |

| | | | |
|---------------------------------------|--|-----------------|-----|
| 102 | だいがくびょういんまえにんちしょう 大学病院前認知症デイサービス (小規模型) | | |
| 住所 | 010-0041 広面二階堤20-1 | | |
| 施設紹介 | 「馴染みの関係」「家庭的な関係」「役割のある生活」「関わりの多い生活」を通して人間関係や穏やかな生活環境をつくり認知症ケアにとりこんでおります。 | | |
| ボランティア 活動内容 | 曜日 | 時間 | 持ち物 |
| 話し相手 | | 10:00~ 16:00 | |
| 芸能披露 | | 13:30~ 15:30 | |
| 環境整備 (外の草とり 施設内かざり (写真・手芸)等) | 月~土 | 要相談 | |
| レクリエーシ ョン等の指導 | | 14:00~ 15:00 | |

| 103 さんのう デイサービスぬくもり山王 | | | |
|---|---|-----------------|---------|
| 住所 | 010-0941 川尻町字大川反233番地59 | | |
| 施設紹介 | 利用者様の自立支援につながるよう、残存機能を活かしたサービスの提供を心掛けています。ぬくもりのある介護を地域の方と一緒にやっていけるよう目指しております。 | | |
| ボランティア 活動内容 | 曜日 | 時間 | 持ち物 |
| 麻雀相手 | 金 | 午後 | 動きやすい服装 |
| シーツ交換 | 木 | | |
| レクリエーション指導 (手芸・折紙・書道・製作等) | 月～土 | 14:00～ 15:00 | |
| 話し相手 | | 随時 | |
| 余興・芸能披露 | 随時 | 要相談 | |
| タオル等たたみ | 水・金 | 15:30～ 16:30 | |



| 104 せいゆうえん かいごろうじんほけんしせつ 介護老人保健施設シルバーケアセンター清遊園 | | | |
|---|--|----------------|-----------------|
| 住所 | 019-2611 河辺戸島字上野4番地3 | | |
| 施設紹介 | 「温かく親身な対応」をモットーに掲げ、利用者1人ひとりの思いが叶うように支援しております。入所定員98名、通り八定員14名の施設で、加藤病院が併設しています。内科、整形、認知症などへの対応もでき、サービスが充実しております。 | | |
| ボランティア 活動内容 | 曜日 | 時間 | 持ち物 |
| 余興・芸能披露 | 水・金 | 14:00～ | 動きやすい服装 |
| | 午後 | 15:00 | |
| レクリエーション補助 | 土・日 | 8:30～ | 動きやすい服装・軍手 |
| | 午前 | 10:30 | |
| 車椅子清掃 | 水午前 | 14:00～ | |
| リネン交換 | 水 | 9:30～ 11:00 | 動きやすい服装 エプロン |
| 入浴後の 髪乾かし・整容 | 月火木金 | 9:30～ 11:30 | |
| その他(ガーゼたたみ、おしぼり巻、ポロ切り、紙折り、エプロン干し) | 随時相談 | 要相談 | |

| | | | |
|-----------------|---|--------|---------------|
| 105 | デイサービスセンターのぞみ | | |
| 住所 | 010-1403 上北手荒巻字堺切48 | | |
| 施設紹介 | 遊学舎、日赤病院向かいの黄色い建物です。利用者定員15名の地域密着型デイサービスです。利用者様が楽しく生き生きと過ごせる様、皆様の笑顔とお力をお貸しください。 | | |
| ボランティア 活動内容 | 曜日 | 時間 | 持ち物 |
| お茶出し 話し相手等 | 随時 月～土 | 10:00～ | 本人用 飲み物 |
| 職員と行う シーツ交換等 | 月・木 | 応相談 | |
| 芸能行事 | 随時 月～土 | 14:20～ | 音響等、 電話打合せ |



| | | | |
|-------------------------------|--|------------------------------|---------------------|
| 106 | いがらしきねんびょういん ざいたくそうごう 五十嵐記念病院 在宅総合ケアセンター | | |
| 住所 | 011-0946 土崎港中央一丁目17番23号 | | |
| 施設紹介 | 当センターは、五十嵐記念病院に併設されたショートステイ施設で、今年で開設10年を迎えます。いつもニコニコしながら働きたいと思っ てはありますが、時には、忙しさのあまり、笑顔を忘れていか もしれませんし、掃除が行き届かず、施設内も汚れている ほうが多いかもしれませ ん。しかしながら、職員は常に「何をすれば、利用者さん に喜んでもらえるか？」を考えて業務にあたっております。 皆さまにお手伝いいただけ れば、今までできなかったこともできるようになるか もしれません。一度私たちの施設を訪問してみ てください。皆さまとお会いできることを楽しみに しております。 | | |
| ボランティア 活動内容 | 曜日 | 時間 | 持ち物 |
| 敷地内の散歩および 施設内移動の補助 | 月～金 | ①10:00～11:00 ①14:30～15:30 | 内履き・ 動きやすい 服装 |
| 話し相手 | 月～金 | ①10:00～11:00 ①14:30～15:30 | |
| 居室・ホールおよび トイレ等の清掃・環境整 備 | 月～金 | ①10:00～11:00 ①14:30～16:00 | |
| 車イスなどの介護 用具の整備・清掃 | 月～金 | 14:00～ 15:00 | |
| 余興・芸能披露 | 随時 | 要相談 | |
| リハビリの一環で行 う作品制作の補助 | 水 | 15:00～ 16:00 | |

| | | | |
|---------------------|---|-------------------------|---|
| 107 | にんちしょう こうれいしゃ 認知症高齢者グループホーム うららか | | |
| 住所 | 010-1414 御所野元町四丁目2番3号 | | |
| 施設紹介 | 利便性が良く、かつ閑静な立地に家庭的な雰囲気 のホームがあります。実習生やボランティアなどの来訪を 楽しみにしているオープンな居場所です。 | | |
| ボランティア 活動内容 | 曜日 | 時間 | 持ち物 |
| 寄り添い お話し相手 | 毎日 | 8:30～ 19:00 のどこか | 清潔感があり、華 美すぎず 軽快な服 装をお願い いたします。 材料等購可 要相談 |
| 歌や踊り披露 | | 10:00～ 16:30 のどこか | |
| 趣味手芸披露 | | | |
| 車椅子清掃 空気入れ | | | |
| 草取り 菜園手入れ 水やり | 冬季除く 随時 | 10:00～ 17:00 のどこか | 着替え 長靴 |

| | | | |
|----------------|---|-----|----------------------|
| 108 | グループホーム サラ | | |
| 住所 | 010-1608 新屋北浜町21-47 | | |
| 施設紹介 | 質の高い福祉サービスの提供と心のかよいあう施設づくりを理念に職員一同支援させていただいております。 | | |
| ボランティア 活動内容 | 曜日 | 時間 | 持ち物 |
| 余興・芸能披露 | 月～金 | 要相談 | 動きやすい 服装 エプ ロン |
| 話し相手 | 月～金 | 要相談 | |
| レクリエーション補助 | 月～金 | 要相談 | |

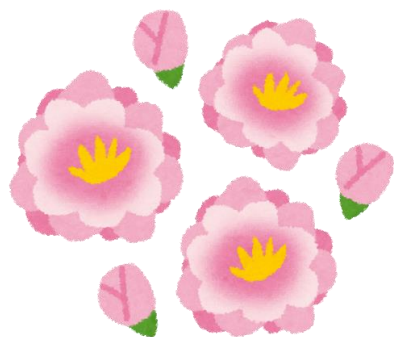

| | | | |
|------------------|--|------|-----|
| 109 | かいごつきゆうりょうろうじん 介護付有料老人ホーム ソフィー | | |
| 住所 | 011-0935 将軍野向山13-42 | | |
| 施設紹介 | 思いやりのある対応には傾聴が大事だと考えます。その他にも認知症の維持、改善を目的に「くもん学習療法」を導入しております。簡単な支援ですのでご協力いただけるとありがたいです。 | | |
| ボランティア 活動内容 | 曜日 | 時間 | 持ち物 |
| お話相手 | 随時相談 | 随時相談 | なし |
| 草取り・ 花壇の整備 | 随時相談 | 随時相談 | なし |
| 余興・芸能披露 | 随時相談 | 随時相談 | なし |
| 音楽活動 (ピアノ演奏等) | 月曜日 | 午後 | なし |
| お花に触れる 活動 | 随時相談 | 随時相談 | |

| | | | |
|----------------------------|------------------------------------|-----|-----|
| 110 | かいごつきゆうりょうろうじん 介護付有料老人ホームグリーン | | |
| 住所 | 010-0802 外旭川字三後田184 | | |
| 施設紹介 | 外旭川病院系列の施設です。安心の介護と医療を24時間提供いたします。 | | |
| ボランティア 活動内容 | 曜日 | 時間 | 持ち物 |
| レクリエーション (囲碁・将棋等) | 随時相談 | | なし |
| 話し相手 | 毎日 | 要相談 | |
| 歌とピアノ演奏 | 随時相談 | | |
| ※ボランティアの方のご希望に合わせて調整いたします。 | | | |

| | | | |
|-------------------|---|-----|---------|
| 111 | グループホームやばせ翔裕館 <small>しょうゆうかん</small> | | |
| 住所 | 010-0973 八橋本町三丁目14番18号 | | |
| 施設紹介 | 認知症の方を対象とし、平成26年12月よりサービス提供（定員18名）を行っております。ご自分でできることは、なるべくご自分で行って頂き、できないところを支援するようにしております。社会活動の一環として、ボランティアの皆様と交流の時間をつくりたいと思っております。 | | |
| ボランティア活動内容 | 曜日 | 時間 | 持ち物 |
| レクリエーション補助 | 随時 | 応相談 | 動きやすい服装 |
| お茶だし・配膳・下膳補助 | | | |
| 散歩・館内移動補助 | | | |
| 話し相手 | | | |
| 軽微補助活動（洗濯・シーツ交換等） | | | |
| その他（囲碁・オセロの相手） | | | |

| | | | |
|--------------|--|-----------------|----------------|
| 112 | ショートステイ牛島 <small>うじま</small> | | |
| 住所 | 010-0602 牛島東六丁目5-17 | | |
| 施設紹介 | 利用者様や家族様が満足していただけるサービス提供を心がけております。天井が高く開放感があるホール、野菜収穫が楽しめる畑があり、明るく元気な職員が多数おります。 ※12月～4月までは感染症予防のため受入を休止いたします。 | | |
| ボランティア活動内容 | 曜日 | 時間 | 持ち物 |
| レクリエーション補助 | 随時 | 14:00～ 15:00 | 動きやすい服装 内ばき |
| 話し相手 | | 10:00～ 11:00 | |
| お茶だし・配膳・下膳補助 | | 15:00～ 16:00 | |
| | | | |

※時間は目安とさせていただきます。



| | | | |
|------------------|---|-----------------|------|
| 114 | 小規模多機能型居宅介護事業所いいじま <small>しょうきぼたきのう がたきよたく かいごじょうしょ</small> | | |
| 住所 | 011-0911 飯島字飯島水尻436番地 | | |
| 施設紹介 | 「一人の人の気持ちを大切に」の理念のもと、普通に穏やかに明るく過ごしています。 | | |
| ボランティア活動内容 | 曜日 | 時間 | 持ち物 |
| 余興・芸能披露 | 随時 | 10:00～ 14:00 | 必要物品 |
| 話し相手 | | 応相談 | なし |
| レクリエーション補助（参加支援） | | | |

| | | | | |
|-----------------|--|--------|-------------|--|
| 115 | デイサービスセンターふきのとう | | | |
| 住所 | 010-0116 金足小泉字潟向86-1 | | | |
| 施設紹介 | サービス付高齢者賃貸住宅に併設した定員9名の施設です。学童保育の子どもの声、庭や畑、地域の集まりなど、社会とつながりを持ち自分で選択できるサービスの提供を目指します。一緒に楽しみましょう。 | | | |
| ボランティア 活動内容 | 曜日 | 時間 | 持ち物 | |
| 話し相手 | 月～土 | 随時 | | |
| 施設内散歩 庭での茶飲み | | | | |
| 芸能披露 | 随時相談 | 要相談 | | |
| レクリエーション補助 | 月～土 | 14:15～ | 動きやすい 服装 | |
| 昼食配膳 | | 11:00～ | エプロン | |
| 下膳補助 | | 12:30 | | |

| | | | | |
|----------------|---|------------------------------------|-----|--|
| 116 | 五十嵐記念病院 通所リハビリテーション | | | |
| 住所 | 011-0946 土崎港中央一丁目17番23号 | | | |
| 施設紹介 | 当デイケアは、五十嵐記念病院に併設された通所リハビリテーションです。リハビリスタッフを3名配置し、マシン等も設備しており充実したリハビリを提供しています。また、リハビリの一環として手と頭を使う健康マージャンを取り入れ、ご利用者様にご満足して頂けるよう努めて参ります。 | | | |
| ボランティア 活動内容 | 曜日 | 時間 | 持ち物 | |
| マージャン相手 | 月・金 | 10:30～ 11:30 14:00～ 15:00 | | |

| | | | | |
|----------------|--|-----------------|-----|--|
| 117 | ニチイケアセンター御所野 | | | |
| 住所 | 010-1414 御所野元町三丁目3番3号 | | | |
| 施設紹介 | 地域に選ばれる事業所を目指し、お客様に楽しみややりがい、生きがいを持ち続けて頂けるように、ご自身の有する能力に応じた生活が続けられるように支援しております。 | | | |
| ボランティア 活動内容 | 曜日 | 時間 | 持ち物 | |
| 余興・芸能披露 | 随時相談 | 14:00～ 15:30 | | |



| | | | |
|-----------------|--|-----------------|-----|
| 118 | ショーステイほほえみ館 <small>かん</small> | | |
| 住所 | 011-0951 | | |
| 住所 | 土崎港相染町字大谷地35-1 | | |
| 施設紹介 | 秋田市土崎の国道7号線沿いに位置し、笑顔で生き生きと喜びのある日々をすごしていただくことをモットーに毎日30名の御利用者様に向きあい、御利用者様もスタッフも毎日が楽しい施設作りをめざしております。 | | |
| ボランティア 活動内容 | 曜日 | 時間 | 持ち物 |
| 余興・芸能 | 月～金 | 14:00～ 15:00 | |
| 将棋・オセロ・ 麻雀相手 | 随時相談 | 要相談 | |



| | | | |
|--|--|----|-----|
| 119 | つどい処グッと楽デイサービスセンター悠々くらぶ <small>ところ らく ゆうゆう</small> | | |
| 住所 | 011-0942 土崎港東四丁目2-43 | | |
| 施設紹介 | 「あなたの暮らしグッと楽に、グッと楽しくなるようお手伝いさせていただきます。」 | | |
| ボランティア 活動内容 | 曜日 | 時間 | 持ち物 |
| レクリエーション補助 (ドリル問題を 解く際の 声かけ、 周囲観察) | 月～土 | 午前 | 内履き |

| | | | |
|-----------------|---|-----------------|-------------|
| 120 | デイサービスセンターひなた | | |
| 住所 | 011-0946 土崎港中央三丁目4-39 | | |
| 施設紹介 | <p>痒いところに手が届くような、目配り・気配り・心配りを大切にし、利用者様と職員が、毎日一緒に楽しく活動しています。</p> <p>一日定員18名のデイサービスです。笑い声が響くデイサービスで、利用者様、職員と一緒に若返ってみませんか？</p> | | |
| ボランティア 活動内容 | 曜日 | 時間 | 持ち物 |
| レクリエーション 手伝い | 月～金 | 14:00～ 15:00 | 内履き |
| 芸能披露 | 月～金 | 要相談 | 内履き |
| 環境美化 | 月～金 | 要相談 | 内履き |
| 話し相手 | 月～金 | 随時 | 内履き |
| お茶出し 配膳・下膳 | 月～金 | 11:30～ 13:30 | 内履き エプロン |

| | | | |
|-----------------|---|-----------------|-------------|
| 121 | ショートステイひなた | | |
| 住所 | 011-0946 土崎港中央三丁目4-39 | | |
| 施設紹介 | <p>痒いところに手が届くような、目配り・気配り・心配りを大切にし、利用者様と職員が、毎日一緒に楽しく活動しています。</p> <p>一日定員20名のアットホームなショートステイです。</p> <p>是非、楽しく一緒に活動してみませんか？</p> | | |
| ボランティア 活動内容 | 曜日 | 時間 | 持ち物 |
| レクリエーション 手伝い | 月～金 | 要相談 | 内履き |
| 芸能披露 | 月～金 | 要相談 | 内履き |
| 環境美化 | 月～金 | 要相談 | 内履き |
| 話し相手 | 月～金 | 随時 | 内履き |
| お茶出し 配膳・下膳 | 月～金 | 11:00～ 13:30 | 内履き エプロン |

| | | | |
|----------------|--|-----|---------|
| 123 | <small>とくべつ ようご ろうじん なかどおり</small> 特別養護老人ホーム中通アネックス | | |
| 住所 | 010-0001 中通五丁目8-15 | | |
| 施設紹介 | <p>秋田駅より徒歩12分、中通1丁目バス停から徒歩3分。中通小学校体育館の隣に位置。駐車場もあり面会しやすい施設です。個室でユニット型タイプの特養です。生活の場の継続を重点にユニットケアを心掛けています。「真心・笑顔」がもっとうです。</p> | | |
| ボランティア 活動内容 | 曜日 | 時間 | 持ち物 |
| 余興・芸能活動 | 随時相談 | 要相談 | |
| 話し相手 | 〃 | 〃 | 動きやすい服装 |
| お茶出し | 〃 | 〃 | 〃 |
| 清掃 | 〃 | 〃 | 〃 |

| | | | | |
|----------------------|---|-----------------|--------------------|--|
| 124 | とくべつ ようご ろうじん 特別養護老人ホーム ラソ茨島 | | | |
| 住所 | 010-0065 茨島六丁目17-11 | | | |
| 施設紹介 | 眼前に流れる雄物川、遠くを望む鳥海山など、豊かな自然の光や風を体感できる環境が魅力の施設です。施設名の「ラソ」は、スペイン語で「L a z o = 絆：きずな」という意味です。法人の基本理念である「信頼、創造、貢献」に基づき、入居者一人ひとりが「ありのままに、自分らしい普通の暮らし」が送れるような施設を目指しております。 | | | |
| ボランティア活動内容 | 曜日 | 時間 | 持ち物 | |
| 話し相手 お茶出し | 第1・3 水曜日 | 14:00～ 15:00 | 内履き 動きやすい 服装 | |
| レクリエーション 補助(参加支援) | | | | |
| 将棋・オセロ等 ゲームの相手 | | | | |
| 民謡や踊り等の 慰問 | | | | |

| | | | | |
|------------|---|------------|------------------------|--|
| 125 | デイサービス おぐら | | | |
| 住所 | 019-2601 河辺和田字坂本北470-1 | | | |
| 施設紹介 | JR奥羽線和田駅より国道13号線大仙市方面へ車で5分。 みんなと楽しく過ごせるそんなアットホームなデイサービスです。 定員20名。 | | | |
| ボランティア活動内容 | 曜日 | 時間 | 持ち物 | |
| 話し相手 | 月～土 | ご相談 下さい | 動きやすい 服装 内履き | |
| 作品製作補助 | | | | |
| お茶出し | | | | |
| 清掃 | | | | |

| | | | | |
|-----------------------------|---|--|-----------|--|
| 128 | しょうきぼ たきのうがた きょたく かいご じぎょうしょ 小規模多機能型居宅介護事業所りぼん | | | |
| 住所 | 010-0044 横森一丁目13-7 | | | |
| 施設紹介 | 「笑顔のあふれる場所で楽しい時間・自立支援の提供」をスローガンに、ご縁を大切に、笑顔の絶えない場所として「りぼん」のように結び付き、豊かな時間を過ごせるよう取り組んでいます。 | | | |
| ボランティア活動内容 | 曜日 | | 持ち物 | |
| レクリエーション等の指導および参加支援 | 随時 | | 内履き | |
| 散歩、外出および移動の補助 | 随時 | | 内履き | |
| 話し相手 | 随時 | | 内履き | |
| 職員とともに草刈り、洗濯物整理、シーツ交換等の補助活動 | 月～金 | | 内履き | |
| 簡単な除雪作業 | 随時 | | 防寒着 手袋 | |

| | | | |
|----------------|---|-----|-----|
| 129 | 特定施設入居者生活介護(介護予防) <small>サービス付き高齢者向け住宅 ゆきわり草</small> | | |
| 住所 | 010-0934 | | |
| 住所 | 川元むつみ町3-32 | | |
| 施設紹介 | 秋田市川元の住宅街に位置します。近くには総社神社、市立病院があります。 皆様の力をおかりして楽しい場を提供したいと思います。 | | |
| ボランティア 活動内容 | 曜日 | 時間 | 持ち物 |
| 余興・芸能披露 | 随時相談 | 要相談 | |

| | | | |
|----------------|--|-----|-----|
| 130 | 地域密着型通所介護 デイサロン えにしあ <small>ちいき みつちやくがわうしょ かいご</small> | | |
| 住所 | 010-0041 | | |
| 住所 | 広面字運沼21-1 | | |
| 施設紹介 | ~ご縁が幸せでありますように~ えにしあでは、ご利用者様各個々人を尊重し、幸せを実感して頂けるよう支援いたします。 | | |
| ボランティア 活動内容 | 曜日 | 時間 | 持ち物 |
| 芸能披露 | 平日 | 要相談 | |

| | | | |
|------------------------|---|----|--------------------|
| 131 | ショートステイ おぐら <small>ちいき みつちやくがわうしょ かいご</small> | | |
| 住所 | 019-2601 | | |
| 住所 | 河辺和田字坂本北470-3 | | |
| 施設紹介 | JR奥羽本線和田駅より、国道13号線 大仙市方面へ車で5分。 個人を尊重し、利用者様一人一人と向き合い、毎日を笑顔でお過ごしいただけるようケアいたします。 定員45名 | | |
| ボランティア 活動内容 | 曜日 | 時間 | 持ち物 |
| レクリエーション等の指導および参加支援 | 毎日 | | 動きやすい 服装 内履き |
| お茶だしおよび配膳下膳等の補助 | | | |
| 散歩、外出および館内移動の補助 | | | |
| 話し相手 | | | |
| 施設職員と行う草刈り、洗濯物の整理シーツ交換 | | | |



| | | | | |
|-----------------|--|------|----------|--|
| 132 | 小規模多機能型居宅介護事業所 花みずき | | | |
| 住所 | 010-0822 添川字添川170-21 | | | |
| 施設紹介 | 旭川のせせらぎを眺められる、自然豊かな環境の施設です。利用者様の人格を尊重し、相手の立場になって考え、常に笑い声の絶えない明るい、家庭的なホームを目指し取り組んでおります。 | | | |
| ボランティア活動内容 | 曜日 | 時間 | 持ち物 | |
| 余興・演芸披露 | 要相談 | 午後OK | | |
| シーツ交換 洗濯物の整理 | 随時 | 要相談 | 内履き・エプロン | |
| お茶出し・配膳下膳 | 随時 | 要相談 | | |
| 居室・廊下の掃除 | 随時 | 要相談 | | |

| | | | | |
|-------------------|--|-----------------|-----|--|
| 133 | 看護小規模多機能型居宅介護 リンデンバウム | | | |
| 住所 | 010-0817 泉菅野二丁目17番11号 | | | |
| 施設紹介 | 「リンデンバウム」は「菩提樹」を意味します。ご縁を大切に「やすらぎの場」として地域に根差した事業所を目指します。1日最大18名が体操・行事・野菜作り等の日課で「元気を貰って帰る」取り組みを行います。場所は、泉外旭川駅から徒歩3分の線路沿いです。 | | | |
| ボランティア活動内容 | 曜日 | 時間 | 持ち物 | |
| 敷地内・近隣散歩 | 毎日 | | | |
| 話し相手 趣味の相手 | 毎日 | 10:30～ 11:30 | 内履き | |
| 作品制作等 | 毎日 | 14:30～ 15:30 | 内履き | |
| 車いす清掃 タイヤ空気調整 | 毎日 | | 内履き | |
| 認知症カフェの補助 | 毎月 第4月 曜日 | 13:30～ | 内履き | |
| 認知症カフェの時の 演芸披露 | 毎月 第4月 曜日 | 15:30 | 内履き | |

| | | | | |
|------------|--|--|-------------------|--|
| 134 | 地域密着型特別養護老人ホーム ふらっとけやき | | | |
| 住所 | 010-1412 御所野下堤五丁目1番8号 | | | |
| 施設紹介 | 秋田市御所野、シルバーエリア内に立地の29床の特別養護老人ホームです。名前のとおり「ふらっと」誰もが立ち寄りやすい雰囲気施設です。ぜひ当施設で、活動しませんか。お待ちしております。 | | | |
| ボランティア活動内容 | 曜日 | 時間 | 持ち物 | |
| 食器洗い | 随時相談 | 8:30～ 9:30 又は 13:00～ 14:00 | 動きやすい服装・エプロン・うち履き | |
| シーツ交換 | 随時相談 | 10:00～ 11:00 又は 15:00～ 16:00 | | |
| 入居者との余暇活動 | 随時相談 | 随時相談 | | |
| 車いす洗浄 | 日曜日 | 随時相談 | | |
| 上記以外の活動 | ※ご相談ください。 | | | |

| | | | |
|-----------------------------------|--|-----|------------------|
| 135 | しょうじゅかいけい ひろうじん <small>がた</small> 松寿会軽費老人ホーム(A型)だいせん | | |
| 住所 | 010-1632 新屋大川町17番地3 | | |
| 施設紹介 | <p>秋田市新屋大川町の閑静な住宅地にあり交通の便が良く、ウェスター、医療機関や郵便局や銀行、スーパーなども近くにあり、立地条件に恵まれています。</p> <p>利用者が地域社会で暮らしていく上で想定される様々な困難に対応するサービスに努め、充実した生活支援の下に利用者の心身の健康の保持と生活意欲の高揚が図られるよう努めています。</p> | | |
| ボランティア 活動内容 | 曜日 | 時間 | 持ち物 |
| 芸能披露 | | | ※スリッパ 有り |
| 施設敷地内の 草刈り等の 軽微かつ 補助的な活動 | 月～金 | 要相談 | 軍手 タオル 着替え |

